

世 谷 み や げ 2022

SETAGAYA MIYAGE



世田谷区・川場村
縁組協定
40周年記念
川場村の情報も掲載!!

世 谷みやげ とは…

みなさまに支えられて、17年目—。

世田谷にゆかりのあるお店自慢の逸品を募集し、「世田谷みやげ」として指定しています。
2006年に誕生し、みなさまに支えられて今年で17年目を迎えることができました。
そんな世田谷の魅力が詰まった、思わずだれかに伝えたい、素敵な贈り物をみなさまにお届けします。
あなたの大切な人に、「世田谷」を添えて…。



表紙のおはなし

世田谷の頭文字「世」の字をあしらったデザインです。「世の中」や「世間」など、人と人とのつながりをイメージできる「世」という文字をメインビジュアルとすることで、世田谷みやげの「あなたの大切な人に、世田谷を添えて…」という気持ちを表現しています。



CONTENTS



AREA MAP	4
新しく加わった商品とお店の紹介 NEW ENTRY	6
観光情報サイト「エンジョイ! SETAGAYA」・公式SNSのご紹介	11
[商品紹介一覧]	
AREA 1 三軒茶屋駅周辺 池尻、三軒茶屋、下馬、太子堂、若林	13
AREA 2 上町・世田谷駅周辺 経堂、駒沢、桜、桜丘、世田谷、弦巻、宮坂	19
AREA 3 下北沢駅周辺 赤堤、梅丘、北沢、豪徳寺、代沢、羽根木、松原	26
AREA 4 等々力駅周辺 奥沢、等々力、中町、野毛、深沢	33
AREA 5 二子玉川駅周辺 桜新町、新町、玉川、用賀	37
AREA 6 成城学園前駅周辺 岡本、喜多見、砧、成城、祖師谷	40
AREA 7 千歳鳥山駅周辺 粕谷、上祖師谷、北鳥山、八幡山、南鳥山、上高井戸(杉並区)	47
1ヶ所で世田谷みやげを複数ゲット! 常設販売	51
世田谷区へのふるさと納税のご案内 世田谷区・川場村縁組協定40周年記念 ～川場村・特産品紹介～	52
キャッシュレスな地域通貨 せたがやPay	56
三軒茶屋 観光案内所「SANCHA ³ (サンチャキューブ)」 世田谷みやげアンケート	57
ジャンル別に検索ができる INDEX	58

応募から発表までの流れ

世田谷みやげ募集



世田谷みやげ指定審査会

申込のあった商品を実際に
試食・試供して、指定の可否を審査



ホームページはこちら



世田谷みやげ 2022発表!

区のおしらせや世田谷の観光情報サイト「エンジョイ!SETAGAYA」で
発表、世田谷区の関連施設や、各種イベントで配布開始

※募集期間等は観光情報サイト「エンジョイ! SETAGAYA」などでお知らせします。
ご応募を検討されている方は、お気軽に(公財)世田谷区産業振興公社(03-3411-6715)までお問い合わせください。

審査について

6名の審査会委員が試食・試供により、キビしく審査!
世田谷の魅力を届けるために審査項目も明確化し、以下の4項目にて審査しました。

<審査会委員>

- 編集者・評論家 山田五郎さん
- 女優 小林涼子さん
- 公益財団法人世田谷区産業振興公社
観光アドバイザー 今村まゆみさん
- 株式会社エムアイフードスタイル
営業統括部 商品部 菓子グループ パイヤー
- 東京商工会議所世田谷支部代表
- 世田谷区商店街連合会代表 ※順不同

<審査項目>

- ① 品質や製法等へのこだわりがあり、オリジナリティがあるか
- ② 世田谷とのかかわりをアピールした商品か
(世田谷にゆかりのある素材を活用している/地域貢献度が高いなどを含む)
- ③ 世田谷での歴史があるか
- ④ 受け取った人が商品を通して世田谷を感じられ、愛着を持てるか

AREA MAP



凡例

▼エリア地域・店舗番号

- AREA 1 三軒茶屋駅周辺
- AREA 2 上町・世田谷駅周辺
- AREA 3 下北沢駅周辺
- AREA 4 等々力駅周辺
- AREA 5 二子玉川駅周辺
- AREA 6 成城学園前駅周辺
- AREA 7 千歳烏山駅周辺

▼地図記号

- 高速道路
- 主要道路/一般道路
- 鉄道

レンタサイクルポート

- コミュニティサイクル**
借りた場所と異なる場所で返却できる「コミュニティサイクル」(愛称「がやリン」)です。
- レンタサイクル**
貸出・返却先は同じポートになる「レンタサイクル」です。

レンタサイクルポート一覧

詳しくは各施設にお問い合わせください。

A 桜上水南 レンタサイクルポート (H)がやリン桜上水南ポート) 桜上水4-18-13 03-3303-6495	B 経堂駅前 レンタサイクルポート (H)がやリン経堂駅前ポート) 経堂2-1-38先 03-3426-0016	C 三軒茶屋中央 レンタサイクルポート (H)がやリン三軒茶屋中央ポート) 三軒茶屋2-11先 090-4811-0905	D 桜新町 レンタサイクルポート (H)がやリン桜新町ポート) 桜新町2-7-15 03-3427-7346	E 等々力 レンタサイクルポート (H)がやリン等々力ポート) 等々力3-2-2 03-3705-3741	F 三軒茶屋北 レンタサイクルポート 太子堂2-16-1 03-3419-2191	G 成城北第二 レンタサイクルポート 成城6-14-10 03-3484-9722
--	---	--	---	--	---	---



NEW ENTRY 2022



世田谷みやげ 2022 では、
16 もの商品が仲間入り。
バラエティに富んだラインナップは、
手に取った人に小さな幸せが訪れる、
そんな素敵な商品でいっぱいです。

審査会委員 の コメント



山田 五郎さん

創意工夫を重ね、流行に流されない
世田谷らしい良さのある数々の商品が
出揃いました。きっとあなたのお気に入り
も見つかるはずです。



小林 涼子さん

贈られて嬉しくなるものを厳選しました。
「世田谷」を愛する作り手により、丁寧
に作られた商品は、手土産、差し入れ
にぴったりです！

世田谷エールおかし

詳細は
P16-10

三軒茶屋 おかしあられの大黒屋

TEL 03-3421-5008

大黒屋は大正10年に東京の八丈島でせんべい作りの修行後、
三軒茶屋を拠点として創業100周年となるあられせんべい専門
店です。『大切な方へ贈るギフトとして』お客様の想いをお届け
することを励みにしております。



ちとかライス

詳細は
P19-01

洋風食堂はしぐち亭

TEL 03-5799-6458

2008年、千歳烏山でオープンした洋食屋「はしぐち亭」。2013年
惜しまれつつも閉店。そして2016年に経堂に場所を移し「元祖ち
とかライスのお店」として復活しました。今では世田谷のみならず
愛されるメニューです。



まるごとリオ・ジャム&シロップ

詳細は
P17-13

佐藤青果店(有限会社まるご)

TEL 03-3410-8274

戦後より約70年の間、現在の店舗で営業。一般青果野菜の他、自然
農法や産地直送野菜の取り扱いもしています。また、当店オリ
ジナル商品や選ばれた珍しい食材・季節の青果などを扱っており
ますので、ぜひお越しください。



Charliemama's COFFEE

詳細は
P22-10

IVORY合同会社 ママ応援プロジェクト

TEL 03-6413-5195

「日本のママはカッコいい!」をテーマに、ママの働き方改革から
新しい家族のカタチが生まれることを目的としたママ応援プロ
ジェクト。事務局が週末だけの小さなギャラリーに変わり、オリジ
ナルコーヒーを販売中です。



イベリコ豚のビール煮込み

詳細は
P27-03

梅ヶ丘ビストロくろみ

TEL 03-6413-6963

三崎港直送の新鮮な魚や旬の野菜をつかったカジュアルフレンチのお店です。思い入れのあるフランス南西部の料理やクラシックを取り入れつつ、馴染みやすいフランス料理をお楽しみいただけます。



ひょうたんランプ体験キット

詳細は
P27-04

田舎ごっこ(印章店山椒堂内)

TEL 03-3414-0677

下北沢で15年に渡り、希少な乾燥ひょうたんの販売をしております。その珍しさから、遠方より足を運んでくださるお客様も多く、現在では「ひょうたんアート」の普及活動へと当店のひょうたん販売は進化を続けてまいりました。



豪徳寺招き猫手ぬぐい

詳細は
P30-14

たまでんカフェ山下

TEL 03-5426-3737

世田谷区でまちづくりイベント等を主宰するNPOが運営するショップです。東急世田谷線の猫電車グッズや豪徳寺様の御朱印帳、招き猫手ぬぐい等、世田谷線のお土産を販売しています。



千寿の角食

詳細は
P31-17

千寿

TEL 03-3322-1199

1996年のオープン以来、東松原で地域のみなさまに愛されるお店です。安心素材を使った食パンや季節限定のモンブランなどの生菓子や評判の焼き菓子、こだわりの炭火焙煎珈琲を店内やテラス席でお楽しみいただけます。



主張しすぎる「もなか」

詳細は
P29-11

RARASAND SETAGAYA

TEL 03-6881-0903

RARASANDでは、「機能的価値+情緒的価値=ホッリ」をお客様に提供しています。ただ使えるだけのもの、ただ食を満たすだけのものではなく、心をも満たすものを提供することで、お客様の毎日がより楽しくなると考えています。



セタガヤバターカステラ

詳細は
P30-12

ペンギンペストリー

TEL 03-6413-5128

ちょっと変わった店名ですが、世田谷区は豪徳寺の地に9年のケーキ屋さんです。ここペンギンペストリーだけの季節と素材を大切にしたいケーキや焼き菓子、チョコレートをぜひご賞味ください。



世田谷和綿 ダブルガーゼハンカチーフ

詳細は
P33-01

メイド・イン・アース/株式会社チーム・オースリー

TEL ショップ: 050-5357-9016 オフィス: 050-5357-9015

1995年に誕生した、純オーガニックコットン製品の専門ブランドです。栽培だけでなく製造工程までも「天然」を大切に、素肌のデリケートな方にも安心してご利用いただける、ものづくりに取り組んでいます。



二子玉川珈琲

詳細は
P39-07

NEW VALLEY

TEL 03-6431-0132

二子玉川商店街に2020年にOPENした「街の酒屋&コーヒー豆屋」。商店街の中で、ワインの販売を中心に、厳選した商品を取り扱い、新しい楽しみ方を提供しています。



せたがや お手玉

詳細は
P41-01

社会福祉法人 泉会 泉の家

TEL 03-3417-3451

2010年にオープンした「泉の家」は多機能事業型の事業所で、カフェの運営や、リサイクル自転車作業等を行っています。今回「NPO法人 東京・おてだま」とコラボし、日本の伝統文化お手玉遊びを、東京2020大会のレガシーとして発信しています。



縁起餅 アボヘボ

詳細は
P42-04

御菓子司 心庵 梅むら

TEL 03-3480-3575

創業以来、「お客様に安心して食べて頂きたい」との考えから、厳選した国産の素材と自店で豆から煮て作る餡は、保存料・漂白剤を使用しない「無添加の自家製餡」です。頑固職人が作る四季折々の和菓子、ぜひお試しください！



和栗の世田谷モンブラン

詳細は
P42-06

アトリエそら豆

TEL 03-6411-0054

Cafe&Cuisine アトリエそら豆は、季節の家庭料理、世界中の豆料理やスイーツを提供するカフェです。特に日頃、子育てや会社で頑張る女性たちに豆のパワーで癒しと元気を届けることを目指しています。



ブルドネージュ

(プレーン・チョコ)

詳細は
P49-06

ジェノワーズ烏山店

TEL 03-3309-5732

20年以上この世田谷で営業を続けてまいりました。素材にこだわったケーキは、お客様のお祝いごとや、日々のお茶菓子としてご利用いただいています。また、手作業で丁寧に作られた焼き菓子は、贈り物にも最適です。



世田谷の観光情報サイト「エンジョイ! SETAGAYA」



世田谷区内のおすすめ「まち歩きコース」の紹介をはじめ、「イベント情報」、「観光スポット」、季節感やトレンドを反映した「特集記事」など、様々な角度から世田谷の魅力を発信する観光情報サイトです。各種観光パンフレットやマップもダウンロードできます。



※多言語(英語、中国語繁体字・簡体字、ハングル)にも対応



エンジョイ 世田谷

<https://www.kanko-setagaya.jp/>



世田谷
まちなか
観光交流協会

公式 Twitter

世田谷まちなか観光交流協会



@setagayakanko

三軒茶屋、下北沢、二子玉川、成城学園前、千歳烏山などなど、まち単位で個性が際立つ世田谷を、ぐるりご紹介!!
区内の旬な話題をお届けします。「いいね」& フォローをお待ちしています!

公式 Instagram

世田谷のまちなか観光
insetagayam



@insetagayam

みんなに伝えたい「すてきな場所」「おいしいモノ」など世田谷の魅力をハッシュタグ「#insetagayam」をつけてinstagram (インスタグラム) に投稿しよう!

公式 Facebook

世田谷ぷらっと



@setagayaplat

世田谷をもっと楽しく! ぜひ「いいね」& フォローをお願いします! 区内で開催されるイベント紹介だけでなく、旬な情報やちょっとためになる情報など、タイムリーに発信。上記 QR コードからお試してください。

世田谷みやげ2022指定商品

世田谷みやげ

106商品が「世田谷みやげ2022」にラインナップ! 世田谷にゆかりのある、お店自慢の商品の数々をぜひお試しください。



商品情報ページの見方



商品名	アクリル枡 mas/mas(マスマス)
キャッチコピー	新しい乾杯を提案するクリアな枡
価格	1合枡 2,200円~(1個) (税込) 0.3合枡 4,400円~(5個セット) (税込)
消費/賞味期限	国産のアクリル枡に、60年の歴史をもつ友成工芸の技術で日本の伝統文様を彫刻しました。透明な枡に光が反射して美しいデザインが浮き上がります。食品衛生法にも適合し、さまざまな飲食シーンにも安心して使えます。まわりに施した彫刻技術をカンボジアにて教えている事により、東京インターナショナル・ギフト・ショー春2021第9回LIFE×DESIGNにおいて「ベストサスティナビリティ賞」を受賞。画像はカンボジアで彫刻しているクメール柄です。この商品も販売しています。
商品説明	
ホームページQRコード	QRコードから店舗または関連サイトへ
店舗情報	株式会社 TOMONARI TEL: 03-3413-7050 FAX: 03-3411-5645 住: 池尻4-26-7 ファインテラス池尻201 営: 10:00~17:00 休: 土・日曜・祝日

〈消費期限と賞味期限〉

※農林水産省ホームページより引用

消費期限	開封していない状態で、表示されている保存方法に従って保存したときに、食べても安全な期限を示しています。
賞味期限	開封していない状態で、表示されている保存方法に従って保存したときに、おいしく食べられる期限を示しています。

AREA 1

三軒茶屋駅周辺

生まれ変わったSL「デゴイチ」 世田谷公園

世田谷公園内には野球グラウンドやテニスコート、プレーパークのほか、「デゴイチ」の愛称をもつSL・D-51を展示保存しており、園内を周遊するミニSLとともに多くの人に親しまれています。D-51が80歳を迎えたのを機に、クラウドファンディングによる塗装費用の募集を開始。令和元年8月から令和3年の秋にかけて集まった寄附金で塗装工事を実施しました。生まれ変わったSLの姿を見に訪れてみてはいかがでしょうか。

- ◆池尻1-5-27
東急世田谷線・田園都市線「三軒茶屋」駅下車 徒歩18分
東急田園都市線「池尻大橋」駅下車 徒歩18分
東急バス「自衛隊中央病院入口」下車すぐ



01

工芸品 2018-2019年指定



アクリル枡 mas/mas(マスマス)

新しい乾杯を提案するクリアな枡

1合枡 2,200円~(1個) (税込)
0.3合枡 4,400円~(5個セット) (税込)

国産のアクリル枡に、60年の歴史をもつ友成工芸の技術で日本の伝統文様を彫刻しました。透明な枡に光が反射して美しいデザインが浮き上がります。食品衛生法にも適合し、さまざまな飲食シーンにも安心して使えます。まわりに施した彫刻技術をカンボジアにて教えている事により、東京インターナショナル・ギフト・ショー春2021第9回LIFE×DESIGNにおいて「ベストサスティナビリティ賞」を受賞。画像はカンボジアで彫刻しているクメール柄です。この商品も販売しています。

<https://www.masmas-shop.com>

株式会社 TOMONARI MAP G-3

TEL | 03-3413-7050
FAX | 03-3411-5645
住 | 池尻4-26-7
ファインテラス池尻201
営 | 10:00~17:00
休 | 土・日曜・祝日



02

洋菓子 2017-2018年指定



CHILK(チルク)

三茶への愛情こもったチーズケーキ

550円(1個) (税込)
消費期限: 3日間

チーズケーキ専門店の看板商品。味わいの異なる2層のバイクドチーズケーキの上にふわっと濃厚なレアチーズケーキがのった「三」層構造は三軒茶屋にちなんでいます。北海道産の放牧牛の生クリームなど選び抜いた原料を使用し低温で焼いたケーキはとろけるようになめらか。瓶の「三軒茶屋」の文字に思わずにっこり。

<https://www.cafethesunliveshere.com/>

cafe The SUN LIVES HERE MAP G-4

TEL | 03-6875-1730
住 | 三軒茶屋1-27-33
営 | 10:00~20:00
休 | 無休



03 食品 2019-2020年指定



ツルツルもっちり食感! グルテンフリー 米粉麺

(藍麺、とうもろこし麺、玄米麺)
レストランの Pasta をご家庭でも

324円(税込)
賞味期限:150日間

障害のある方の就労支援を目的とした社会福祉法人が運営するフランス料理店「アンシェーヌ 又藍」。オリジナルのグルテンフリーパスタは米粉に藍の葉、とうもろこし、玄米を練り込んだ3種で、国産の原料にこだわっています。お店でも味わえるもちもちとした麺は茹で時間たった2分。市販のパスタソースはもちろん、細麺のとうもろこし麺と玄米麺はラーメンや冷麺としても美味しくいただけます。



<https://www.aikobo.or.jp>

アンシェーヌ 又藍 MAP F-4

| Tel | 03-5430-3671
| Fax | 03-5430-3671
| 住 | 三軒茶屋1-36-8
由上ビル2F
| 営 | 9:00~16:00
ランチ 11:30~13:30
| 休 | 土・日曜・祝日

04 雑貨 2018-2019年指定



Setagaya Ring

世田谷への愛情込めた
手作リング

48,950円~(税込)

三軒茶屋のジュエリーショップが提案する世田谷の地名が付いたリングコレクション。3石のダイヤを入れた「Sancha」など地名を元にデザインが施されています。注文後に金属を叩いて作るリングは1.3mm幅ながらしっかりとした強度。デザインのアレンジや内側へのイニシャル入れなどの要望にも対応可能。思い出のシーンをリングで永遠に。



<http://www.adam.co.jp/>

オーダーメイドジュエリー アダム MAP F-4

| Tel | 03-3418-7008
| Fax | 03-3418-7008
| 住 | 三軒茶屋2-14-10
ローヤルマンション404
| 営 | 10:30~16:00
| 休 | 火・水曜

05 和菓子 2018-2019年指定



チョコレートまんじゅう

洋菓子好きにも
喜ばれること請合い

300円(1個)(税込)
賞味期限:10日間

下馬いせやが CRAFT CHOCOLATE WORKS とコラボレーションして生まれたお饅頭。Bean to bar のチョコレートを使うことでより本格的な美味しさに。自慢の白餡を練り合わせたチョコレート餡は季節によって柔らかさを調整、チョコレート生地で包みしっとり焼き上げます。カカオの香ばしさが心地よく、あんこが苦手な方にも好まれるお饅頭です。



<https://m.facebook.com/shimoumaiseya/>

下馬いせや MAP G-4

| Tel | 03-3422-4769
| Fax | 03-3422-5674
| 住 | 下馬1-18-10
| 営 | 9:00~18:00
| 休 | 木曜

06 食品 2018-2019年指定



ギフトセット 「のむ天然おだし【雅】みやび」 ほっとする「だし」の贈り物

3,348円(税込)
賞味期限:製造より1年間

「のむ天然おだし」専門店のギフトセット。だしは「鰹の本枯れ節」、京都府産「さわら」、九州産「原木栽培しいたけ」など厳選した素材をブレンド、自然本来の素材で仕上げられています。ドリップ方式で抽出すると本格的なだしが出来上がります。8種のドリップに、おこげが5枚付き。大切な方への贈り物に無添加の贅沢だしはいかがでしょう。



<https://miyabi-yuinoyu.com/>

雅結寿(みやびゆいのじゅ) MAP G-4

| Tel | 03-6450-8357
| Fax | 03-6450-8358
| 住 | 下馬2-27-14
| 営 | 12:00~18:00
| 休 | 月・火曜

07 雑貨 2016-2017年指定



ハンカチ

小物にこだわる男性に贈りたい

1,320円~(1枚)(税込)

オーナーが「男性にも楽しめるハンカチを」と立ち上げたハンカチブランドの定番ハンカチは、国内外のシャツ生地を縫製したオリジナル。ベーシックなストライプやチェック柄はスーツにもデニムにも似合いそう。イニシャルや「Thank you!」などのメッセージも+440円で入れられます。メッセージカード代わりにハンカチを送るのも粋。※刺繍は5日間~



<https://htokyo.com/>

H TOKYO MAP G-4

| Tel | 03-3487-4883
| Fax | 03-6453-2245
| 住 | 太子堂1-1-11
| 営 | 11:00~20:00
11:00~19:00(日曜・祝日)
| 休 | 月曜
(祝日の場合は翌日休み)

08 洋菓子 2018-2019年指定



とろけるカスタードプリン

コーヒー屋さんの手作りプリン

390円(税込)
消費期限:2日間

自家焙煎のコーヒー豆店で、焙煎を待つ間の喫茶スペースでお菓子を出したところ評判に。店長がお母様のレシピをアレンジして手作りするカスタードプリンは牛乳・卵・生クリーム・砂糖・バニラビーンズのみを使った本格派。濃厚でクリーミーな味わいが若者男女に人気です。イチゴやメロンなど旬の果物を使った季節限定商品も楽しみです。

フェイスブック インスタグラム



左: <https://www.facebook.com/semba.shouten/>
右: <https://www.instagram.com/sembashouten/>

銭場商店 MAP F-4

| Tel | 03-6805-2216
| 住 | 太子堂2-34-5
太子堂コーポ102
| 営 | 11:00~20:00
| 休 | 第1、3火曜

09

洋菓子

2007年指定



最高級生チョコ

スイス仕込みの最高級スイーツ

1,350円(20個入り)(税込)
賞味期限:14日間

1969年にオープンし、内装は当時のおもむきを残しています。パティシエ全員がフランスで最高の技術を学び、スイスにて“まろやかな口どけと驚きの柔らかさで、リキュールの香りが口いっぱい広がる”生チョコと出会い、研究を重ねて更に美味しく作り上げたのが、この「最高級生チョコ」です。

<https://www.setagaya-1.com/almond/>

三軒茶屋アーモンド洋菓子店 MAP F-4

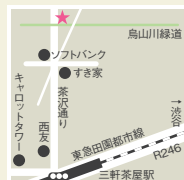
|Tel| 03-3412-5982
|Fax| 03-3412-5982
|住| 太子堂3-14-1
|営| 10:00~20:00
|休| 第2、4木曜

10

和菓子

2021-2022年指定



世田谷エールおかし

クラフトビールにあうおかし

1,380円(3種セット)(税込)
賞味期限:45日間

ハーブソルト & ブラックペッパー、アンチョビ & ガーリック、世田谷ブルワリーのトマトソースの3種が入ったギフトセットです。メガホンとピアグラスの形が似ているのは、応援と乾杯が元気の源だから。誰かを応援したい! その声が届くように、そんな思いを込めた、世田谷エールおかしです。地元エールビールの醸造家と一緒に、乾杯にあう味合いを追求したサクサクおかしが、ほろ苦い大人をサクッと元気づけます。

<https://sancha-arare-daikokuya.com/>

三軒茶屋 MAP F-4

|Tel| 03-3421-5008
|Fax| 03-3421-5061
|住| 太子堂4-1-1
キャロットタワーB1
東急ストア内
|営| 10:00~20:00
|休| 元日

11

衣料

2006年指定



三軒茶屋Tシャツ

限定品!ご当地Tシャツ

1,980円(S/M/L/LLの4サイズ)(税込)

三軒茶屋を愛する人、注目!漢字のロゴTシャツとして各地にファンが多く、海外へのお土産としても人気の高いご当地Tシャツ。「三軒茶屋Tシャツ」が手に入るのは、地元では誰もが知る老舗の衣料品店『三恵』だけ。時期によって色の展開が変わるので、こまめにチェックしよう。

<https://www.sangendyaya.co.jp>

三恵 MAP F-4

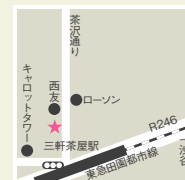
|Tel| 03-3413-6119
|Fax| 03-3487-0935
|住| 太子堂4-23-13
遊楽ビル1F
|営| 10:00~19:00
|休| 年始・8月第2、3水曜

12

和菓子

2008年指定



多摩川清流 茶沢のあゆ

もっちり求肥がクセになる!

190円(税込)
消費期限:7日間

店舗のある茶沢通りを世田谷に流れる多摩川にみため、“川をのぼるあゆ”をイメージしています。素材のうま味を引き出すと言われるアルカリイオン水で作られた名物菓子。ブランド卵を使用して焼き上げた生地の中に、黒すり胡麻を加えた求肥がくるまれ、香ばしい生地ともちもちの求肥、黒すり胡麻が絶妙に調和しています。可愛いあゆの姿に心が和みます。

ちくおうどう 御菓子司 竹翁堂 MAP F-4

|Tel| 03-3421-4024
|Fax| 03-3421-4024
|住| 太子堂4-30-29
|営| 10:00~19:00
|休| 火曜

13

食品

2021-2022年指定



まるごトリオ・ジャム & シロップ

美と健康のジャム&シロップ

4,752円(税込)
賞味期限:180日間

三軒茶屋発、90年の歴史を持つ青果店のオリジナル商品です。マヌカジンジャー・ジンジャーシロップ・マヌカレモンシロップは、「美」と「健康」をコンセプトに生姜の冷え性改善効果や、アンチエイジング効果などに着目して誕生しました。トーストやドリンクだけでなく、お料理やスイーツに使っても美味しく召し上がれます。

<https://www.maru5yasai.com/>

佐藤青果店(有限会社まらご) MAP F-4

|Tel| 03-3410-8274
|Fax| 03-6805-5080
|住| 太子堂5-1-14
|営| 10:30~20:00
|休| 日曜・祝日

14

食品

2011年指定



豚ロース味噌漬

ごはんとの相性も最高!

2,150円(5枚入り)(税込)
賞味期限:14日間(冷蔵)

新鮮で良質な豚肉を自家製ブレンドの味噌たれで漬けた「豚ロース味噌漬」は、40年前から販売されている地元で評判の品。柔らかくボリュームがあり、風味豊かなニンニクの香りが食欲をそそります。松陰神社すぐ近くの店頭で、贈答用のほかご自宅用も販売。食卓にもお弁当にも最高の一品。地方発送も承ります。

肉の染谷 MAP E-4

|Tel| 03-3419-2941
|Fax| 03-3419-2941
|住| 若林4-17-11
|営| 10:30~18:00
|休| 日曜・祝日・木曜

15

飲料

2015年指定



松陰ブレンド

力強いコクと丸みのある苦味

1,300円(税込)
賞味期限:1ヶ月間

松陰神社通り商店街の珈琲専門店らしいネーミングのご当地ブレンド。高品質なスペシャルティコーヒーの生豆のみを使用した深煎りローストならではの力強いコクと、マイルドな苦味が特徴で、豆本来の味を堪能できるホットはもちろん、ミルクや砂糖との相性も良く、アイスコーヒーやカフェオレにも適しています。

<http://anokoro.kazuki-coffee.jp/>

珈琲家あこのろ

MAP E-4

|Tel| 03-6804-0967
|Fax| 03-6804-0968
|住| 若林4-20-9
岡村ビル1F
|営| 10:00~20:00
|休| 火曜

16

雑貨

2010年指定



松陰めがねクロス

使いごち抜群のめがねクロス

770円(税込)

1950年創業の『美松堂』が、吉田松陰先生の生誕180年を記念して製作したメガネ拭き。和柄の下地に松陰先生のシルエットと漢文で書かれた教えが、格調高くデザインされています。ハイクラス素材を使い、携帯電話などにも利用できます。受験生や参拝のお土産に喜ばれること間違いなし!

<http://shoin-dori.com/bishodo.html>

時計・メガネの美松堂

MAP E-3

|Tel| 03-3414-4704
|Fax| 03-3414-4704
|住| 若林4-27-14
|営| 10:00~19:00
|休| 日曜
祝日の場合もあり

「世田谷」の魅力を発信しています!

英語版&日本語版ガイドブック
「Setagaya Guide Book」
「せたがやガイドブック」

世田谷区内の食や歴史文化、芸術、四季折々の風景などをテーマごとに紹介。外国人観光客に人気の下北沢や世田谷線沿線の特集なども掲載しています。英語版ガイドブックが大好評につき、日本語版ガイドブックも制作しました。ぜひご覧ください。



—配布場所—

- 三軒茶屋観光案内所
- 区内の観光情報コーナー
- 出張所
- まちづくりセンター等

HPからも閲覧、ダウンロード
できます

—問い合わせ—

公益財団法人世田谷区産業振興公社
TEL 03-3411-6715 FAX 03-3412-2340

AREA 2

上町・世田谷駅周辺

地域風景資産にも選ばれる
地域のシンボル
駒沢給水所配水塔

大正13年、水道供給施設として竣工。現在は非常時用の応急給水槽として機能しています。洋風の装飾等の意匠が施された当時を物語る建造物で広く住民に愛されており、平成24年度に土木学会選奨土木遺産として区内で唯一認定されました。駒沢給水塔風景資産保存会(愛称:コマQ)は価値ある近代建築遺産・土木遺産である駒沢給水塔とその庭園風景をより多くの人に知ってもらう取り組みをしています。年に数回装飾球が点灯し駒沢給水塔が赤く灯る姿は大正ロマンを感じられます。

- ◆弦巻2-41-5
※一般公開はされていません。



01

食品

2021-2022年指定



ちとかりス

千歳烏山生まれの名物料理

2,160円(1袋4食入り)(税込)
賞味期限:1年間(冷凍)

「ちとかりス」は、はしぐち亭が考案した世界初の料理です(別名:牛筋のマスタード煮込みライス)。はしぐち亭創業の地「千歳烏山」にちなんだネーミングで、千歳烏山→ちとカラ(通称)→ちとかりス(ちと辛いライス)と命名しました。世田谷で生まれたこの料理を日本中に発信していきたいと思えます。カレーライス、ハヤシライスに次ぐ世界三大ライスのひとつを目指します。

<https://www.hashiguchitei.com/>

洋風食堂はしぐち亭

MAP D-3

|Tel| 03-5799-6458
|住| 経堂1-11-13
ウエダビルディング1F
|営| 11:30~14:30
17:00~21:30
|休| 月曜・第3火曜

02

洋菓子

2007年指定

レモンケーキ
& ロシアンティケーキ
手の平サイズの可愛いお菓子860円(5個入り)/1,740円(10個入り)(各税込)
賞味期限:14日間

手作り、無添加にこだわり続ける『ケーキ工房 七つの水仙』。四角いビスケット生地やさわやかな有機レモン風味のアイシングが施された上品なレモンケーキと、くるみが入ってサクッとした食感のロシアンティケーキは、開店以来29年続く人気商品。可愛いボックス入りでギフトにもピッタリ。

ホームページ インスタグラム

左: <http://www.nanatsunosuisen.jp>
右: <https://www.instagram.com/nanatsunosuisen/>

ケーキ工房 七つの水仙

MAP D-3

|Tel| 03-3427-0414
|Fax| 03-3427-0414
|住| 経堂2-10-10
|営| 11:00~18:30
|休| 月・火曜(不定休あり)

03

酒類 2018-2019年指定



世田谷 手造りビール 経堂エール

出来立てを、おうちで

1,020円(500ml) (税込)
賞味期限:60日間

経堂駅近くの小さな醸造所で造られるクラフトビールです。醸造士を務める店長が東京農大時代の経験を生かして素材を厳選。最高級の麦を使ったアメリカンペールエールはホップの香りや苦みが心地よく、モルトの甘味とのバランスも絶妙。お食事にも合う飲みごたえのあるビールです。ホームパーティーの手土産などに世田谷産のビールはいかが？

<https://www.gotojozo.com/>

後藤醸造 MAP D-3

|Tel| 03-6751-0698
|Fax| 03-6751-0698
|住| 経堂2-14-3
経堂OKコート1F
|営| 15:00~22:00
日曜のみ 13:00~21:00
|休| 月・火曜

04

洋菓子 2019-2020年指定



経堂 禛温 sion 至福のフロマージュ

チーズのkokとレモンの酸味が絶妙

1,512円(税込)
賞味期限:7日間(要冷蔵)

経堂のセレクトショップのオリジナルチーズケーキは、爽やかなkokの高級クリームチーズと世田谷産の新鮮な卵にレモンを加えたグルテンフリー。オーナーが愛情こめて手作りしています。しっとりした食感と軽い口溶けは温度を変えた二度の火入れによるもの。焼き上げてから丸一日寝かせることでkokと深みが加わります。前日までにご予約を。

左:<https://www.candyuniverse.jp/sion>右:<https://www.facebook.com/sion.tokyo>

禛温 sion MAP D-3

|Tel| 03-6886-7182
|住| 経堂2-25-12
|営| 12:00~17:00
|休| 水・木曜

05

工芸品 2018-2019年指定



浮き出る醤油皿 ～鷺草～

世田谷の彫刻屋さんの新商品

990円(1皿) (税込)
1,870円(2皿) (税込)

可愛らしい白い小皿に醤油を差すとあらふしぎ、花のシルエットが浮かび上がります。世田谷城に由来する世田谷区の花「鷺草(サギソウ)」の彫刻には、創業1961年の確かな技術が活かされています。形は楕円とスクエアの2つ。他の図柄や文字を彫ることも出来てオリジナルのオーダーも可能です。電子レンジ、オープンの使用ができますので醤油皿以外でもお使いいただけます。※オーダーは5皿より承ります。4,400円(5皿) (税込)。担当者が不在、商品の在庫が無い場合がございますので、ご来店の際は必ずご連絡ください。

株式会社 橘光学 MAP F-5
(世田谷の彫刻屋さん)

|Tel| 03-3422-1630
|Fax| 03-3427-8849
|住| 駒沢2-41-2
|営| 9:00~18:00
|休| 土・日曜・祝日

06

飲料 2016-2017年指定



駒沢スペシャル オンリーワンのコーヒー豆

1,050円(200g) (税込)
賞味期限:30日間

オープンから19年目の自家焙煎のコーヒー豆専門店のオリジナルブレンド。ブラジルベースで、kokがあり飲みやすく、注文が入ってから焙煎するので、その人だけの味を贈ることができます。酸味が生きるのは浅煎り、kokを望むなら深煎りでと、細かく調整してくれます。贈られる方の好みを知っていたらぜひ伝えてください。喜ばれること請け合いです。

珈琲豆 ROAST komazawa MAP F-5

|Tel| 03-3424-6239
|Fax| 03-3424-6239
|住| 駒沢2-41-2
|営| 10:00~19:00
|休| 水曜

07

食品 2018-2019年指定



2人用 カレーセット

本格的な北インド料理をご家庭で

4,980円(送料込み) (税込)
賞味期限:7日間

世田谷区内に3店舗を構える北インド料理店のカレーセット。人気のカレー2種と3種の手作りナンにタンドリーチキンやサラダがついた盛りだくさんの内容です。インドの5つ星レストランで腕を磨いたシェフの作るお料理は、合成着色料、保存料、化学調味料不使用。秘伝のレシピで作られるカレーのスパイシーな香りと味わいがご家庭で体験できます。

<http://www.spicemagic.net/>

スパイスマジック MAP D-4

|Tel| 03-5426-6955
|Fax| 03-5477-0787
|住| 桜3-25-3
(三宿店は、下馬1-40-18)
|営| 月~金 11:00~14:30(L.O)
17:00~22:30(L.O)
土日祝 11:00~22:30(L.O)
|休| 無休(年末年始を除く)

08

和菓子 2015年指定



世田谷娘(せたがやっこ)

地元の子も達を表現した銘菓

210円(税込)
賞味期限:30日間

世田谷の桜の地で30年以上に渡って和菓子店を営む店主が、この地域に住む小学生たちの元気一杯な姿を和菓子で表現。栗を、たっぷりのこし餡で包みこみ、桃山と呼ばれる白餡に卵黄、水飴、葛や寒梅粉を加えた生地で焼き上げました。素朴な味わいながらも、地域を愛する店主の想いが詰まった、心温まる一品。

相馬製菓 MAP D-4

|Tel| 03-3428-8247
|Fax| 03-3428-8247
|住| 桜3-27-14
|営| 8:00~19:30
|休| 不定休

09

飲料

2011年指定



カムカムコンク

購入がペルー農家の支援に繋がる

1,700円(600ml) (税込)
消費期限:1年間

カムカムはペルーのアマゾン川流域原産の植物で、その果汁にはレモンの約56倍、アセロラの約1.5倍のビタミンCが含まれています。東京農大のOB、鈴木氏がペルー留学中に貧困に喘ぐ現地農民を救う手段として出会った果物です。薄めて飲んだり、カクテルやお菓子作りに使用したりなど、使い方はいろいろ!

<http://www.ichiba-n.co.jp/>東京農大発
株式会社メルカード

MAP D-4

|Tel| 03-5477-2250
|Fax| 03-5477-2251
|住| 桜丘1-1-1 東京農業
大学18号館3F
|営| 10:30~16:30
|休| 水・土・日曜・祝日
大学の休業日



10

飲料

2021-2022年指定

Charliemama's
COFFEE

ママによるママのためのコーヒー

1,650円(200g) (税込)
賞味期限:焙煎から1ヶ月

Morning:毎日飲んでも飽きそうにない、チョコレート感があり、パンとの相性バッチリなブレンドコーヒーです。Sun:浅煎りで果物にたとえるとオレンジのような印象。明るい太陽のようなブレンドコーヒーに仕上がりました! Decafe:有機土壌で育てられたこのコーヒーは、ハチミツのような甘さとオレンジピールのような風味、花のような香りをもった、素晴らしいカフェインレスコーヒーです。

<https://mamaouen55.com/>IVORY合同会社
ママ応援プロジェクト

MAP C-4

|Tel| 03-6413-5195
|住| 桜丘2-21-7
メゾンリエールC
Charlie House AGITO内
|営| 10:00~17:00
|休| 不定休



11

衣料

2010年指定



たま電Tシャツ

バックプリントの路線図が好評

1,980円(130cm)
2,200円(150cm・S・M・L・XL) (各税込)

昔懐かしい玉電時代の車輛三種が描かれた、その名も「たま電Tシャツ」。バックプリントには、三軒茶屋から下高井戸まで世田谷線の路線図がほぼ忠実に描かれていて、かわいいと大人気!他のたま電グッズと並んで、世田谷線好きなら入手しておきたいアイテムの一つです。

<http://hankosetagaya.com/>

ホワイトランドリー

MAP E-4

|Tel| 03-3706-6560
|Fax| 03-3706-6560
|住| 世田谷1-12-13
|営| 月曜~土曜
9:00~19:00
祝日 11:00~17:00
|休| 日曜・年末年始



12

雑貨

2018-2019年指定

せたがやトートバッグ
世田谷愛にあふれるトートバッグ

1,980円(大) / 1,650円(小) (各税込)

カラフルなトートバッグは、世田谷駅前商店街振興組合と白梅福祉作業所とのコラボレーション商品。丈夫なトートバッグに作業所の高性能ミシンで刺繍が施されています。デザインは「玉電」「世田谷線」、商店街のキャラクター「がーやん」の3種類。定番の縦型と小さなお弁当サイズ、お子様のレッスンバッグ用に横型トートも人気です。

<http://hankosetagaya.com/>

はんこ広場 世田谷店

MAP E-4

|Tel| 03-6452-9050
|Fax| 03-6452-9051
|住| 世田谷1-15-9
|営| 10:00~19:00
|休| 土・日曜・祝日



13

和菓子

2013年指定

せたがや侍の金平糖
床屋さんで売ってる金平糖!!410円(税込)
賞味期限:365日間

カラフルな色とトゲトゲな独特の形、噛んだ時に口の中でクシュッと広がる食感が魅力の金平糖。この伝統的なお菓子を現代的に個別包装いたしました。せたがや侍ゆかりの名所をラベルにして包装をデザイン。外国のお客様向けパッケージもございます。

14

洋菓子

2013年指定

世田谷代官シフォン
しっとり感動の手作りシフォンカット290円~320円(税込)
ホール 620円~690円(税込)
消費期限:カット2日間、ホール3日間

「子どもからお年寄りまで家族みんなで食べられるものを」という思いから生まれた、ふわふわのシフォンケーキ。膨張剤を使わず、卵のチカラだけで膨らませている。口に運んだ瞬間の優しさに包まれたようなしっとり感、まさに感動!常に5~6種類店頭に並び。(現在ホールは予約制です。)

https://www.instagram.com/lon_and_mary/

ロンアンドメリー

MAP E-4

|Tel| 03-3425-2556
|住| 世田谷1-24-2
|営| 10:30~17:30
|休| 水曜(不定休日曜)



15 和菓子 2008年指定



たまでん羊羹

昔懐かしい玉電の可愛い一口羊羹

216円(1個)/648円(3種セット)/1,296円(化粧箱入り)(各税込)
消費期限:365日間

昭和40年台に渋谷～二子玉川を走っていた路面電車“玉電”をモチーフにしたミニ羊羹。車両をかたどった小箱は、抹茶(80形)・粒(200形)・練(300形)・粒×2コ(300形・まねき猫車両)の4種類あり、喉ごし良くすっきりした甘さ。小箱は繋いで遊べ、子どもはもちろん当時を知る人にも懐かしく喜ばれる商品です。

16 和菓子 2007年指定



たい焼き

2代目を作る昔ながらのたい焼き

160円～(1個)(税込)
消費期限:2日間

世田谷通りにある1969年創業の『ちよだ』のたい焼きは、国士館大の学生が1個で満腹になるようにと作られただけあって大きめサイズ。ふわふわでもっちりした生地に、餡が尻尾まで詰まって冷めても美味しい。小倉、クリーム、鶯、チーズなど種類も豊富。甘さ控えめなので、いくつでも楽しめます。

17 洋菓子 2012年指定



ブブさんぼ

ワンちゃんの足型がキュート!!

260円(1個)/1,570円(5個入り)/2,950円(10個入り)(各税込)
賞味期限:30日間

パリで長年経験を積んだ森シェフが、世田谷に店をオープン。犬と暮らしたいまちとして人気の世田谷の日常を表現したという「ブブさんぼ」は、看板犬だったブブちゃんをイメージして作られた可愛い足型クッキー。仏粉や発酵バターを使用するなど、素材にこだわり、本場フランスの味がしっかり再現されている人気の一品!

18 洋菓子 2014年指定



マフィンラスク

手作りマフィンがラスクに変身

216円(5枚入り)(税込)
賞味期限:14日間

イタリアのトスカーナ地方に古くから伝わる素朴な焼き菓子ビスコッティを、マフィン専門店がアレンジ。卵、バター、ハチミツ、牛乳をふんだんに使用し、甘さ控えめに仕上げたマフィンをスライスして、低温でじっくり焼き上げたマフィンラスクです。固さはおさえつつも、カリッとサクサクの食感がしっかりと活きています。

19 和菓子 2006年指定



招福もなか

見るだけで幸せを運んでくれそう

594円(6個入り)/950円(9個入り)(各税込)
賞味期限:20日間

招き猫の発祥として有名な豪徳寺にちなみ、一口サイズで招き猫を表現した「招福もなか」。こしあん、白あん、つぶあんの3種類が、それぞれ白、ピンク、茶の招き猫をかたどっています。『亀屋』の名前が入った後姿も、たまらなく可愛い。こんなおめでたいお土産なら、喜ばれること間違いなし。

20 洋菓子 2011年指定



世田谷マロンロール

世田谷でとれた栗を実感できる

1,447円(1本)(税込)
消費期限:2日間(10月～5月位までの期間限定販売)

世田谷区大蔵にある福田農園の利平栗をひとつひとつ丁寧に渋皮煮したものを、生地にもクリームにもたっぷり使って巻き上げた「世田谷マロンロール」。しっとりしたスポンジとココがある生クリームは甘過ぎず、栗本来の美味しさを味わえる。表面にまで見える栗の姿が、なんとも贅沢です。

まちもりカフェ MAP E-4

|Tel| 03-3425-4945
|Fax| 03-3428-2177
|住| 世田谷3-1-27
|営| 10:00～17:00
|休| 日曜・祝日・年末年始・夏季

ちよだ MAP E-4

|Tel| 03-3429-6687
|Fax| 03-3429-6687
|住| 世田谷4-6-1
|営| 11:00～18:00
(材料がなくなり次第閉店)
|休| 日曜

Patisserie Religieuses MAP E-4

(パティスリー ルリジュース)
|Tel| 03-5799-4466
|Fax| 03-5799-4466
|住| 世田谷4-16-7
|営| 10:00～19:00
|休| 火曜

ル・マフィン・プレシュール MAP D-5

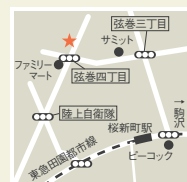
|Tel| 03-3425-5517
|Fax| 03-3425-5517
|住| 弦巻5-6-16-102
|営| 10:00～18:00
|休| 日曜

亀屋 MAP D-3

|Tel| 03-3429-0208
|Fax| 03-3429-0209
|住| 宮坂3-12-2
|営| 10:00～18:00
|休| 水曜

フルーツパーラー ICHIMAN MAP D-3

|Tel| 03-6413-1587
|Fax| 03-6413-5715
|住| 宮坂3-18-2
|営| エルマナビル 1F
|営| 11:00～20:00
|休| 月曜 ※不定休あり<http://www.religieuses.jp/><https://wagashikameya.com><https://sanritsu-farm.com/>

AREA 3

下北沢駅周辺

古くから豪華さを
称えられた神社
北澤八幡神社

今から550年以上前に、世田谷北辺の守護神として当時世田谷を所領していた吉良家によって勧請されました。北沢・馬引沢(上・中・下)・野沢・奥沢・深沢、旧地名の池沢と廻沢の7地域から「世田谷七澤八社随一正八幡宮」と称えられ地元で愛されてきました。芥川賞受賞芸人の著書に神社でのエピソードが出てくるほか遠くに富士山を望めたり、世田谷名木百選にも選ばれている「アラカシ」が楽しめるなど多くの人を魅了する神社です。

◆代沢3-25-3
小田急線・京王井の頭線「下北沢」駅下車徒歩8分



01

洋菓子

2009年指定



ミックスクッキー

まごころが伝わる美味しさ

470円(10個入り)(税込)
賞味期限:60日間

チョコ、紅茶、バニラ、レモン、ナッツ系など、迷ってしまうほどたくさんの種類がある『のぞみ園』のクッキー。その中から10種類詰め合わせた「ミックスクッキー」は、ひとつで色々な味と食感が楽しめて大満足!安全な材料を使用し、膨張剤は不使用。子どもから大人まで大人気です。

<http://www.church.gr.jp/nozomien/>

東京カヴェナント教会のぞみ園 MAP D-2

|Tel| 03-5376-7761
|Fax| 03-5376-7762
|住| 赤堤4-27-14
|営| 10:00~16:00
|休| 月曜・祝日



02

和菓子

2006年指定



たいやき

たっぷり餡に秘伝のサクサク皮

150円(1個)(税込)
消費期限:1日間

世田谷区でたいやきと言えば必ず名前があがる『たつみや』。パリッと焼き上げられたサクサクの皮の中に、北海道十勝産の上質な小豆で作られたあんこが頭の先から尻尾までぎっしり詰まっています。一度食べたらクセになる食感が魅力的。老若男女問わず、行列ができるほどの人気ぶりです。

<http://www.shimotaka.or.jp/tatsumi/>

たつみや MAP D-2

|Tel| 03-3324-9175
|Fax| 03-3324-9175
|住| 赤堤5-31-1
|営| 10:00~18:30
|休| 火曜
夏期休業
7月1日~9月上旬



03

食品

2021-2022年指定

イペリコ豚の
ビール煮込み

無添加にこだわる、安心・安全の味

1,300円(税込)
賞味期限:14日間

ビストロ料理が簡単に楽しめる商品です。ほろほろとくずれるイペリコ豚と、じっくり炒めて甘みを出した玉ねぎ、自家製フォンドヴォー、ギネスビールのコクと苦み。ナイフいらすのやわらかさは、地域の方々にも人気があります。生まれも育ちも世田谷の地元で店を開いた理由は、もっと気軽にビストロ料理を楽しんでいただきたいという思いから。この商品を通じて私達のエスプリ、世田谷の風を感じてください。

<https://bistrokurumi.com/>

梅ヶ丘ビストロくろみ MAP E-3

|Tel| 03-6413-6963
|Fax| 03-6413-6963
|住| 梅丘1-22-5 2A
|営| 11:30~14:00
18:00~21:00
|休| 日曜



04

雑貨

2021-2022年指定

ひょうたんランプ
体験キット

希少な乾燥ひょうたん販売

4,300円(シェード用ひょうたん2個入り)(税込)

10年ほど前より、日本では珍しい「ひょうたんアート教室・体験」を開始しました。アート初心者の方にもおすすめの「ひょうたんランプ体験キット」は当店の通信販売でも入手可能で、材料・工具が一式セットになっておりますのでご自宅でも気軽に体験いただけます。自分で作ったひょうたんランプに明かりが灯り、周囲を優しく幻想的に照らし出した時の感動はひとしおです。

<http://www.denshagokko.com/>

田舎ごっこ(印章店山椒堂内) MAP F-2

|Tel| 03-3414-0677
|Fax| 03-3418-5671
|住| 北沢2-12-14
大内ビル1F
|営| 10:00~18:00
|休| 土・日曜・祝日



05

洋菓子

2013年指定

下北沢ケーキ饅頭
ふっくり~む

パン?いいえ、ケーキです!!

1個290円/4個(本店に限る)1,000円(税込)
賞味期限:冷凍180日間

下北沢で大人気の「ふっくり~む」は、まるでパンのようなケーキ饅頭。冷やして食べる新感覚のスイーツです。厳選された国産小麦を使用した皮に、高級素材で仕上げたクリームがたっぷり入っています。味は、ミルク・抹茶・苺の他、チョコ・チーズレモンの全5種類。冷凍保存もできるので、たくさん買って帰りたい!

<https://nikkunroll.com>

ニクンロール MAP F-3

|Tel| 070-5579-9897
|Fax| 03-6673-4069
|住| 北沢2-14-15
|営| 12:00~21:30
|休| 不定休



06 洋菓子 2014年指定



Tokyo castella ball

テレビや雑誌で話題沸騰

600円(20個入り)(税込)
消費期限:5日間

各種メディアに多数取り上げられ、瞬く間に下北沢の新名物として定着し始めたベビーカステラ。元パティシエの店主がケーキ作りで培ったノウハウを活かし、素朴でありながらも洋風テイストが感じられる仕上がりになっています。生クリームを乗せたり、チョコフォンデュにしたりと、食べ方のアレンジも自由自在。

ホームページ フェイスブック



左: <https://www.aoirenga.com/>
右: <https://www.facebook.com/aoirenga/>

ベビーカステラ専門店 菓子工房 『青いレング』

MAP F-2

TEL 03-5453-8711
FAX 03-5453-8711
住 北沢2-25-4
営 11:00~19:00 (完売次第終了)
休 火曜

07 飲料 2008年指定



極上 沢の響

茶師十段:大山拓朗の責任焙煎

756円(1袋100g)(税込)
賞味期限:180日間

自家焙煎 100%にこだわる自慢のほうじ茶。袋を開けた瞬間にわかる品質の違いは衝撃的!静岡産と鹿児島産の茶葉を素材に、茶審査技術の最高位“茶師十段”の眼でブレンド。「子どもの手伝い」から数えること約半世紀におよぶ加工歴。培われた技をもって、店頭で丹念に焙煎しています。湯気とともに立ち昇る甘みのある風味を、ぜひご堪能ください!

<https://shimokita-chaen.com>

しもきた茶苑大山

MAP F-2

TEL 03-3466-5588
FAX 03-3466-5524
住 北沢3-19-20 reload 1-11
営 販売 9:00~19:00
テイクアウト 14:00~18:00
休 水曜(毎月27日、28日の特売日は除く)

08 洋菓子 2007年指定



カップケーキ

自然素材を活かしたカップケーキ

2,650円(6個入り)(税込)
消費期限:2日間

アメリカでは、普段のおやつにはもちろん、誕生日や結婚式といった特別なお祝いの日にも欠かせないカップケーキ。そんな伝統的なアメリカンスタイルをそのままに、一つひとつを丁寧に焼き上げています。甘さは控えめで、クリームのカラフルな色づけには、果物などの自然素材を使用しているので、お子様も安心して味わえます。

<https://www.cupcakes.jp/>

N.Y.Cupcakes

MAP F-2

TEL 03-3465-4262
FAX 03-3465-4262
住 北沢3-27-1
営 11:00~18:00
休 火・水曜

09 飲料 2018-2019年指定



スジガネ ブレンド

旨味を極めたスペシャルブレンド

1,512円(200g)(税込)
賞味期限:30日間

下北沢のスペシャルティコーヒー専門店、筋金珈琲焙煎所のハウスブレンド。品質の高いコーヒー豆を一粒一粒手作業で選別、焙煎して「凄く美味しい」味にととのえます。じっくり深煎りした豆は、奥深い旨味が人気の秘密。旨味のある珈琲豆は飲み難くはありませんので、ビックリしますよ〜。保存方法や淹れ方も丁寧に指南します。酸っぱくないコーヒー豆をお探しの方、カフェインのないコーヒー豆も販売中です。珈琲の苦手な方にも美味しい!と好評です。

<http://cafeuse.com/>

筋金珈琲焙煎所

MAP F-2

TEL 03-3466-5058
住 北沢3-31-3
営 10:00~21:00
休 月曜 (祝日の場合は翌日休み)

10 和菓子 2011年指定



塩みつきりんとう

世界初!塩味なのに蜜の味

432円(1袋)(税込)
賞味期限:80日間

創業 70 年以上になる酒屋の 3 代目が企画開発した、オリジナルかりんとう。無添加で良質の素材を厳選し、職人技による独特の歯ごたえを生み出しています。優しい甘味とほのかに塩味が絶妙なバランスで、お酒のつまみにも好適。食通の有名人や料理研究家からも多数支持されている逸品です。店主が一つ一つ書きしている「一筆かりんとう」(中身は塩みつ)も大好評です。第2回世田谷キラリ輝く個店グランプリ「準グランプリ」受賞。全国観光土産品連盟認定商品。

<https://masumotoya1949.com/>

東京 世田谷 升本屋

MAP F-2

TEL 03-6904-6331
FAX 03-3466-8300
住 北沢5-35-21
営 11:00~19:00
休 日曜

11 和菓子 2021-2022年指定



主張しすぎる「もなか」

甘すぎない餡が最中を引き立てる

350円(2匹入り) / 1,000円(6匹入り)(各税込)
賞味期限:90日間

粘りとコシが特徴の「新大正もち」というブランドもち米を 100% 使用した最中です。焼き上がった最中は、パリッとした食感と、焼き餅がもつ特有の焦げの風味が口の中に広がります。最中の形は、地元豪徳寺の「招き猫」をモチーフにしています。店舗は豪徳寺に近く、参拝帰りのお土産として人気です。また地域のお子様、ご年配の方、女性の方に可愛いと人気となっています。

<http://rarasand.astala.co.jp/>

RARASAND SETAGAYA

MAP E-3

TEL 03-6881-0903
住 豪徳寺1-8-5 1F
営 10:00~22:00
休 月曜

12 洋菓子 2021-2022年指定



NEW

セタガヤバターカステラ

世田谷の歴史を感じるカステラ

1,680円(税込)
賞味期限:14日間

フレッシュバターと日光金の卵黄をたっぷり使ったバターカステラで、東京農業大学卒業生による国産ハチミツを使用しています。また、生地をカステラ専用木枠で焼きあげることにより、しっとり、ふんわりと仕上げました。バターカステラは万人の方に親しまれるもの。歴史ある東京農業大学ゆかりのハチミツを使うことで、世田谷の歴史を感じていただけたらと思います。

<http://penguin-pastry.com>

ペンギンパストリー MAP E-3

|Tel| 03-6413-5128
|Fax| 03-6413-5128
|住| 豪徳寺1-23-14
|営| 11:30~19:00(月火木金)
10:30~19:00(土日祝日)
|休| 水曜・連休あり

13 衣料 2012年指定



豪徳寺Tシャツ

人気の招き猫のイラストが
Tシャツに!

2,100円 (Mサイズ1枚) (税込)
2,200円 (Lサイズ1枚) (税込)

招き猫の発祥地として有名な豪徳寺。ここで好評なエコバッグの招き猫のイラストが、今度はTシャツになって登場! 背中に招き猫と豪徳寺商店街の豪の字、前面の左胸にも一匹の招き猫がプリントされています。メンズサイズでS・M・Lの3種類あり、豪徳寺商店街でしか手に入らないので要チェックです!

<https://machicollabo.net/>

豪徳寺商店街振興組合/ホームショップうわば MAP E-3

|Tel| 03-3420-3151
|Fax| 03-3420-3156
|住| 豪徳寺1-23-24
|営| 9:00~18:30
|休| 水曜・隔週木曜

14 雑貨 2021-2022年指定



NEW

豪徳寺招き猫手ぬぐい

ここでしか手に入らない手ぬぐい

1,320円(税込)

肌触りがよい木綿を使用し、タペストリーにもなるように、招き猫のイラストをあしらっています。世田谷を代表する観光地で歴史ある「豪徳寺」の「招き猫」を描いた手ぬぐいはここでしか手に入らないため、豪徳寺を参拝して街を散策した記念にお求めになる方が多いです。豪徳寺の招き猫発祥の地の記念として、身近に置いて愛着を持っていただけることと思います。

<https://www.facebook.com/petitplum2010/>

たまでんカフェ山下 MAP E-3

|Tel| 03-5426-3737
|Fax| 03-5426-3738
|住| 豪徳寺1-44-5
|営| 11:00~17:00
|休| 火・水曜
(イベント等で不定休あり)

15 洋菓子 2014年指定



豪徳寺くるみクッキー

国産バターと香ばしいくるみの共演

380円(6個入り)/880円(10個入り)(各税込)
賞味期限:30日間

地元豪徳寺の名を冠して10年前から販売されている「豪徳寺くるみクッキー」。クッキーの生地には、国産のバターのみを使用。十分な練り込みによって生まれる、サクサクでホロホロな口当たりと、香ばしいくるみの食感との相性は抜群。普段のおやつ用にも、贈り物としても根強いファンを持つ人気商品です。

プチプラム MAP E-3

|Tel| 03-3429-0133
|Fax| 03-3429-0133
|住| 豪徳寺1-45-11
|営| 11:30~23:00(L.O. 22:30)
月~金 15:00~18:00
土・日・祝 17:00~18:30
(休憩)
|休| 木曜

16 衣料 2018-2019年指定



世田谷キャペリンハット

(つば広帽子)

心地よいオリジナルハット

13,200円~15,400円(税込)
(カスタムオーダー)

世田谷で生まれ育った帽子デザイナーがひとりひとりの頭のサイズに合わせて作るつば広帽子です。10種類ほどのデザインの中から好みの型を選び、生地も選べるカスタムオーダースタイル。ハンドメイドの帽子は頭にぴたりフィットするとリピーターも多数。UV対応も可能です。注文から約10日で世界でひとつだけの帽子ができていきます。

<https://www.peachbloom.jp/>

ピーチブルーム帽子店・帽子教室 MAP F-3

|Tel| 03-6751-4445
|Fax| 03-6751-0544
|住| 代沢4-16-2
|営| 10:00~18:00
|休| 不定休

17 パン 2021-2022年指定



NEW

千寿の角食

素材にこだわったやさしい食パン

350円(税込)
消費期限:4日間

千寿の食パンは極力余計なものはいれないので毎日食べても安心な食パンです。低温長時間発酵させるなど種仕込みから3日間かけて焼き上げます。決して口溶けの良いパンではありませんが焼いてよく噛むとモチモチとした食感と北海道小麦の深い味わいが楽しめる食パンです。土曜限定販売品です。

<http://cafe-senju.com/>

千寿 MAP E-2

|Tel| 03-3322-1199
|Fax| 03-3322-1199
|住| 羽根木2-35-1
|営| 11:00~17:00
|休| 月・火曜

18

雑貨

2009年指定



せたせんポストカード 世田谷線が走る風景を やわらかく表現

110円(1枚)／塗り絵セット 330円(5枚) (各税込)

三軒茶屋～下高井戸を走る世田谷線と、かつて渋谷～二子玉川間を走っていた玉電の懐かしい風景をスケッチした、心むほポストカード。今は姿を消した世田谷線のグリーン車両や玉電の風景が、一枚一枚、色えんぴつで彩色され、柔らかいタッチで甦ります。彩色前の塗り絵用もあります。

<http://www.meghouse.or.jp/mago.html>

**社会福祉法人
めぐはうす まごの手便** **MAP E-2**

TEL 03-3324-2391
FAX 03-3324-0848
住 松原3-25-16
ライズビーアパート
シモタカ1・2F
営 11:00～17:00
休 水・日曜

19

和菓子

2007年指定



梅どら

餡と梅の絶妙なバランス!

210円(1個) (税込)
賞味期限:8日間

世田谷の梅の名所、羽根木公園のふもとに昭和40年創業。遠方から訪れる人達に日持ちする土産として商品化した「梅どら」は、北海道産小豆餡の間に大粒種ぬき青梅のブランドー漬けが挟まり、シャキッとした歯ざわりの今までにないどら焼き。「え、梅が?」という人も一度食べれば「美味しい!」とおみやげにも大好評です!

京あづま **MAP E-2**

TEL 03-3328-2801
FAX 03-3328-2801
住 松原5-3-11
営 9:00～21:00
休 第2、4火曜

20

食品

2016-2017年指定



元祖ゴロゴロ肉 羽根木餃子

絶品羽根付き餃子をご家庭で

600円(5個入り) (税込)
賞味期限:90日間

テレビ雑誌の取材が絶えない皮から全て手作りする餃子専門店です。ジューシーな餡には生ハムに使われる高質なイタリア産のゴロゴロ肉がたっぷり!店内で作る自家製皮は北海道産地粉100%を使用。ご家庭用の他ご贈答用にも大人気の冷凍餃子です。

<http://www.hanegigyoz.com/>

世田谷 羽根木餃子 **MAP E-2**

TEL 070-6638-0295
住 松原5-3-21-2F
営 テイクアウト 12:00～22:30
店内飲食 17:00～22:30
準備時間 14:00～17:00
休 月曜、第3火曜(月曜祝日の場合火曜が定休日)

21

雑貨

2018-2019年指定



しらうめ オリジナルハンカチ

利用者デザインの刺繍付ハンカチ

500円～(1枚) (税込)

福祉作業所の利用者が描いたイラストをデザインに起こし、綿100%のハンカチに高性能ミシンで刺繍しました。糸の設定や封入、シール貼りは利用者が担当。カラフルな糸でかたどられたユニークなタッチのキャラクターが人気です。お好みのデザインを注文後1週間程度で納品可能で、近隣には配達も。月に1度の梅ヶ丘駅での販売会も好評です。

白梅福祉作業所 **MAP E-3**

TEL 03-3325-5407
FAX 03-3325-5056
住 松原6-43-17
営 9:00～17:00
休 土・日曜・祝日

AREA 4

等々力駅周辺

関東最大級の帆立貝形古墳 野毛大塚古墳

五世紀初頭(約1,600年前)に築かれた野毛古墳群の中心となる大型の古墳。真上から見ると帆立貝の形をしており、この形の古墳としては関東最大級(全長82m)の規模を誇っている東京都指定史跡です。遺体を埋葬する施設である4つの主体部(後円部頂上)からは、関東地方最古の鉄製甲冑や、石製模造品など、国の重要文化財に指定される多種多量な副葬品が出土しています。

- ◆野毛1-25-1
東急大井町線「等々力」駅下車 徒歩10分
東急バス「野毛公園前」下車すぐ



01

雑貨

2021-2022年指定



世田谷和綿 ダブルガーゼハンカチーフ

世田谷産の和綿を使ったハンカチ

990円(税込)

世田谷区内の農家さん協力のもとで栽培した、国産在来種の「大島在来」とオーガニックコットンを使用したダブルガーゼハンカチーフです。世田谷区の花「鷺草(サギソウ)」をモチーフにし、絵画家・福田勝さんデザインのオリジナル柄を、茜染(ピンク)とログウッド染(グレー)で表現しました。持ち歩きしやすいコンパクトサイズのハンカチーフで、ギフトにもおすすめです。

<https://www.made-in-earth.co.jp/>

メイド・イン・アース/
株式会社チーム・オースリー

TEL 050-5357-9015
FAX 050-5210-3765
住 奥沢7-3-10
T-STYLE自由が丘1F
営 ショップ:12:00～18:00
オフィス:9:00～18:00
休 ショップ:日曜
オフィス:土・日曜・祝日



02

雑貨

2019-2020年指定



ねんどのハミガキ

やさしくナチュラルな磨き上がり

1,155円(税込)

粘土鉱物（モンモリロナイト）を使用した天然由来成分 99% の歯磨き粉は、粘土のすぐれた吸着力が汚れをしっかりと落とし、色素の付着を防ぎ、口臭をも防ぐという優れたもの。研磨剤、発泡剤、石鹼を使用しないため歯と歯ぐきにやさしくお子様からお年寄りまで安心して使用できます。健康志向の方に おすすめできる高品質でナチュラルな歯磨き粉です。

ホームページ1 ホームページ2

<https://www.bodyclay.info/>

株式会社ボディクレイ

MAP F-7

TEL | 03-3703-7942
FAX | 03-3703-7943
住 | 奥沢7-11-9
ニューウェルハイツ
奥沢101
営 | 10:00~18:00
休 | 土・日曜・祝日



03

食品

2016-2017年指定



トロトロやわらかスピアリブ

厳選素材の美味しさがぎゅっと凝縮

2,260円(2個入り)(税込)
賞味期限:冷凍30日間

毎日でも楽しめる美味しく身体に優しい料理を提供したいと世田谷出身のシェフが尾山台に構えたお店の名物メニュー。脂身まで美味しいブランド豚をじっくり半日煮込み特製ソースに漬け込むなど手間暇をかけて出来る柔らかくジューシーなスピアリブは絶品です。冷蔵庫で自然解凍し、オーブンで焼けば尾山台名物のご馳走が食卓に。

ホームページ1 ホームページ2

左: <https://gigli-tokyo-89.owst.jp/>
右: <http://gigli89.yuki36.com/>

gigli 89 tokyo(ジリトウキョウ)

MAP E-7

TEL | 03-5707-8686
FAX | 03-5707-8686
住 | 等々力2-16-15 早川ビル101
営 | 平日 11:30~23:00(LO 22:30)
日曜・祝日 11:30~22:30(LO 22:00)
※営業時間等の詳細につきましては、HPをご覧ください。
休 | 不定休



04

洋菓子

2018-2019年指定



オリジナルクッキー

記念日にオーダーしたいクッキー

378円(1枚)(税込)
賞味期限:14日間

地元ファンが多い洋菓子店のクッキーに、スマホやカメラで撮影した写真をプリントしたオリジナルクッキー。厳選したバターや小麦粉を使用したクッキーに白い砂糖でアイシング、食べても美味しい一品です。母の日・父の日などの季節のイベントや入園・入学のお祝い、卒業式、結婚式の記念に1枚からオーダー可能。愛犬や愛猫のプリントも。

<https://www.crayon-cake.com>

パティスリークレヨン

MAP E-7

TEL | 03-3702-3327
FAX | 03-3702-3327
住 | 等々力2-17-11
営 | 10:00~18:30
休 | 月曜・夏期・年始



05

洋菓子

2006年指定



せたがやそだちのアップルパイ

大人気のアップルパイ

400円(1ピース)(税込)
消費期限:1日間

“心を込めたおもてなし”、“ホッとする空間”をモットーに掲げる『パイ焼き茶房』。こだわりの素材と世田谷で育ったリンゴを使ったアップルパイは、毎朝店頭で焼かれた“できたて”が魅力の逸品。さっくりしたパイ皮と、リンゴ本来の素材を生かした飾らない味で大人気。

<https://www.paiyaki.net/>

パイ焼き茶房

MAP E-7

TEL | 03-3703-0415
FAX | 03-3703-0415
住 | 等々力2-18-1
営 | 10:00~17:00
休 | 日曜



06

洋菓子

2017-2018年指定



プリントクッキー

良質の素材を使った確かな美味しさ

80円~(1個)(税込)
賞味期限:60日間

等々力にある障がい者施設の手作りクッキーはバターやアーモンドパウダーなど素材にこだわり、シンプルで食べやすい味わいが特徴です。等々力のゆるキャラ「とどろッキー」や季節のイベントのイラストをプリントしたクッキーはお土産やギフトにぴったり。オリジナルのイラストやお気に入りの写真のプリントも30枚から注文可能です。

<https://www.paiyaki.net/>

社会福祉法人はる 社会就労センター

MAP E-7

パイ焼き窯
TEL | 03-3702-0459
FAX | 03-3702-0439
住 | 等々力2-36-13
営 | 9:00~17:00
休 | 土・日曜・祝祭日



07

和菓子

2007年指定



等々力溪谷 鈴もなか

今にも鈴の音が聞こえてきそう

1,944円(14個入り)(税込)
賞味期限:21日間

東京 23 区内唯一の溪谷として親しまれている“等々力溪谷”。その溪谷内の御岳山古墳から出土した七鈴鏡にちなんで作られた「鈴もなか」は、等々力溪谷ならではの鈴のかたちが可愛らしい一口最中です。約 5 センチの鈴の形はひとつひとつが手作りで、可愛いと評判! 中に通された赤い紐まで愛らしいです。

<https://setagaya-1.com/yashima>

和菓子処 八洲(やしま)

MAP E-7

TEL | 03-3701-3896
FAX | 03-3702-7740
住 | 等々力3-10-5
営 | 9:00~18:00
休 | 日曜



08

和菓子

2017-2018年指定



玉川仲宝米巨

(たまがわなからおこし)

創業69年、伝統の手作りおこし

320円(150g)(税込)
消費期限:120日間

歴史は平安時代の唐使にまで遡るといふ伝統菓子「おこし」。水飴と砂糖を煮立て、材料を入れて練り上げ、延ばして切断・乾燥という昔ながらのシンプルな製法で丁寧に作られるおこしは添加物なし。時代に合わせたふかふかの程よい硬さとコクが特徴で、全国にもファンが多いそう。プレーンとゴマの2種類の詰め合わせです。

09

食品

2018-2019年指定



おかずキムチ

手間暇かけた美味しいキムチ

350円(1袋)(税込)
賞味期限:30日間

塩漬け、糖しぼりを経てタレで仕込むこだわりの三段製法で作られるキムチは、昔ながらに野毛の工場で製造される「二子玉川すぎ」マーク。酸味を抑えつつ辛さと甘みのバランスをととのえた味わいは、そのままご飯にしても、豚キムチにしても食べやすいと人気です。加熱殺菌をして常温で長期保存可能なので手土産や贈り物にも喜ばれます。

<http://futakotamagawasugi.co.jp/>

10

洋菓子

2010年指定



世田谷シフォン

ふわふわの手作りシフォンケーキ

1,100円~(ホール)(税込)
消費期限:3日間

北海道江別産の小麦粉100%や神奈川県産の新鮮な長寿卵など厳選した素材にこだわり、人工的な香料や着色料、防腐剤、ベーキングパウダーは一切使用していない無添加の手作りシフォンケーキ。直火オープンでふっくら、しっとり焼き上げました。有機砂糖を使用しているので、自然な甘みは心にも体にも優しい味です。

フェイスブック インスタグラム

左:<https://www.facebook.com/setagayafarmland/>右:https://www.instagram.com/setagaya_farmland/

11

工芸品

2011年指定



深沢木箸

天然の色と木目が美しい銘木箸

3,300円~16,500円(税込)
オーダーメイド銘木箸1膳(ギフトに最適な化粧箱入り)

地元職人が、丹精込めて手作した「深沢木箸」は、手に馴染む八角形状で、持ちやすく滑りません。素材は島桑・黒柿・スネークウッドなど数十種類の高級銘木で、箸先まで丁寧に八角形に削られています。オーダーメイドなので、好みや予算に応じて木の種類から長さ、太さまで自由に選べる本物の「マイ箸」を作ることができます。贈り物としても喜ばれる特別な品です。

東京工房

MAP F-6

TEL 03-3703-6789
携 080-8472-5862
FAX 03-3703-6789
住 深沢3-9-7
営 10:00~18:00
休 不定休
(御来店前にお電話下さい)



AREA 5

二子玉川駅周辺

日本を代表する漫画の世界を
楽しめる場所

長谷川町子美術館

昭和21年から新聞で連載を開始、国民的漫画の「サザエさん」。作者の長谷川町子が長年住んでいた桜新町が「サザエさん」のまちのモデルになっています。そんな桜新町にある美術館にはこの地で描き続けた漫画の作品や収集してきた美術品を展示しています。令和2年、長谷川町子生誕100年を迎え、美術館の向かいに長谷川町子記念館が新たにオープン。こちらでは貴重な原画資料などを展示しています。

◆桜新町1-30-6
東急田園都市線「桜新町」駅下車
徒歩7分
東急バス「桜新町1丁目」下車 徒歩1分



01

化粧品

2016-2017年指定



世田谷コスメ

お客様と一緒に造っている
スキンケアブランドです

1,650円~(1本)(税込)

お客様のお肌やスキンケアに対する悩みや要望から生まれた保湿系スキンケアブランドです。お肌の悩みで選べる2種類のクレンジングジェルや洗い方で選べる2種類の洗顔、保湿成分をたっぷり配合したオールインワン化粧品、美白ケアと肌荒れケアが同時に出来る薬用美白オールインワン化粧品、しっかり潤いを閉じ込めるフェイスクリームなど低刺激でお肌にやさしく気持ちの良い使用感。瑞々しく潤った肌へ導きます。毎日のスキンケアに。

<https://setagayacosme.com/>

株式会社 サルボ

MAP E-5

TEL 03-3428-1038
FAX 03-3428-1037
住 桜新町1-12-12
カーサワポ2F
営 10:00~18:00
休 土・日曜・祝日



02

洋菓子

2007年指定



バウムクーヘン(0号プレーン) 本場ドイツの伝統菓子

1,468円(1個)(税込)
賞味期限:20日間

1965年の創業以来変わらない味を作り続け、全国からファンが買い求める洋菓子ヴィヨンのバウムクーヘンは、昔も今も変わらず一つひとつが手作り。ドイツ菓子としての伝統を守り、驚くほどしっとりとした口当たりで、水なしでも食べられます。隠し味には、ほんのり香るスパイスが、大人の味を演出しています。2014、2017年 DLG コンテスト(食品品質競技会)金賞受賞。



<https://www.villon.co.jp>

世田谷 桜新町 ヴィヨン

MAP E-5

|Tel| 03-5426-5044
|Fax| 03-5426-5045
|住| 桜新町2-8-4
|営| 9:30~20:00
|休| 不定休



03

和菓子

2019-2020年指定



サザエさんどら焼き 子どもも喜ぶサザエさんの笑顔

1,280円(5個入り)(税込)
賞味期限:15日間

桜新町で40年、地域の方に愛される和菓子屋さんが、長谷川町子美術館からの許可を得てサザエさんの笑顔の焼印を入れたどら焼きを作りました。子どもにも好まれるようにと試作を重ね、こしあんをはさみ焼印も焦げないように控えめに入れるなどの工夫をしています。独自の製法で焼き上げた皮はふわふわしっとり。日持ちするので遠方へのおみやげにも。



https://www.instagram.com/sakuranomori_iseya/

桜の杜 伊勢屋

MAP E-5

|Tel| 03-3428-5198
|Fax| 03-5926-3292
|住| 桜新町2-8-4
|営| 9:00~19:00
|休| 無休



04

洋菓子

2019-2020年指定



ショコラ・ド・ISONOKE サザエさんファミリーのチョコ菓子

650円(税込)
賞味期限:30日間

桜新町の洋菓子店のサザエさんパッケージのチョコレートは6種類。ナッツやマシュマロをベルギー産チョコレートなどでコーティング、カツオ(マシュマロキャラメル)、フネ(抹茶ピーカンナッツ)など、キャラクターのイメージを素材で表現しています。季節限定の2種類を加えるとサザエさん一家が勢ぞろい。詰め合わせ用の化粧箱も落着いています。



<https://www.platino.jp>

プラチノ桜新町店

MAP E-5

|Tel| 03-3426-3451
|Fax| 03-3426-3451
|住| 新町2-35-16
サラ・グラティオ1F
|営| 9:00~19:00
|休| 木曜



05

洋菓子

2019-2020年指定



ニコタマ栗サブレ byニコタマ栗ラボ 二子玉川生まれの栗のサブレ

1,210円(4個入り)(税込)
賞味期限:7日間

栗菓子専門店の恵那川上屋 二子玉川店では店内の厨房でパティシエが世田谷に根差したオリジナル商品も開発しています。ニコタマ栗サブレはサクサクとした食感と共に栗の香ばしさも楽しむことができます。世田谷で育った栗も使用することでさらなる栗生産の増加を通じて日本の農業を応援するプロジェクトに活かされています。



<https://www.enakawakamiya.co.jp/com/shopfutakotamagawa.html>

恵那川上屋 二子玉川店

MAP C-6

|Tel| 03-6805-6850
|住| 玉川12-21-1
二子玉川ライズ・
ショッピングセンターB1F
二子玉川東急フードショー
|営| 10:00~21:00
|休| 不定休



06

酒類

2019-2020年指定



フタコエール 世田谷仕込みのクラフトビール

660円(税込)
賞味期限:180日間

「ふたこビール醸造所」のビールを美味しさそのままに瓶に詰めました。定番は4種類。醸造所の顔ともいえる「フタコエール」は麦の旨みとホップの華やかな香り、苦味のバランスがよいパールエール。すっきりした後味でつつい飲みすぎずでまいそう。ビール好きなあの人へ、二子玉川産ビールはいかが?



<https://futakobeer.com/>

ふたこビール醸造所

MAP C-6

|Tel| 03-6411-7125
|Fax| 03-6411-7125
|住| 玉川13-13-7
柳広路南角
|営| 11:30~23:00
|休| 無休



07

飲料

2021-2022年指定



二子玉川珈琲 二子玉川の魅力が詰まった珈琲

1,100円(4個入り)(税込)
賞味期限:360日間

かわいいの元祖といわれ、二子玉川にゆかりのある漫画家・松本かつぢさんの作品を、二子玉川の風景と重ねてパッケージにしました。代表作のクルミちゃんから着想したナッツ感を感じる香ばしい「クルミブレンド」。クルミちゃんのような子どもでも本格的な味を味わえる「クルミデカフェ」。二子玉川の魅力である、多摩川の河川敷で飲みたくなる水出しも楽しめる「多摩川ブレンド」の3種類です。

フェイスブック インスタグラム

左:<https://www.facebook.com/newvalleytokyo>
右:<https://www.instagram.com/newvalleytokyocoffee/>



NEW VALLEY

MAP C-6

|Tel| 03-6431-0132
|住| 玉川13-23-24
カムヴィアマーレ101
|営| 11:00~23:00(平日)
10:00~23:00(土日祝日)
|休| 無休



08

洋菓子

2011年指定



ハンドメイドキャンディー 見てだけでハッピーな気分♪

450円(税込)
賞味期限:4ヶ月間

「かわいい・楽しい・美味しい」がコンセプトの手作りキャンディー専門店。全て店内のオープンキッチンで作られ、口溶け良くサクサクした食感ほクセになる美味しさ。季節やイベントごとに限定デザインも登場します。「せたがや」の文字が入ったキャンディーをはじめカラフルで可愛いすぎるキャンディーは、おしゃれなプレゼントにピッタリです!

<http://tiktok.jp>



TIK TOK HANDMADE CANDY
(ティック トック ハンドメイドキャンディー) MAP D-5

TEL 03-5797-9293
FAX 03-5797-9293
住 用賀2-29-1
フォレスト用賀1F・A
営 10:00~20:00(火~土)
10:00~19:00(日曜・祝日)
休 月曜(祝日の場合は翌火曜)



09

酒類

2006年指定



用賀の郷

用賀発!こだわりぬいた地酒

1,320円(720ml)(税込)

手頃な価格の日本酒やワインを豊富に揃える『マツモト』が販売する、オリジナルラベルのうま口純米酒「用賀の郷」。淡麗辛口で飲みやすく、スッキリした中に深みある芳醇な味わいは、用賀の酒として広く地元で親しまれています。この地酒を土産にされたら、日本酒好きはたまらない。

リカー&ワイン マツモト MAP D-5

TEL 03-3700-5556
FAX 03-3700-5557
住 用賀4-11-1
営 10:00~21:00
休 火曜



AREA 6

成城学園前駅周辺

懐かしい世田谷の風景を 感じられる場所 世田谷区立 次大夫堀公園民家園

昭和63年に開園した次大夫堀公園民家園は、江戸時代後期から昭和時代初期にかけての世田谷の農村風景を再現しています。「生きている古民家」をテーマに囲炉裏では毎日火がたかれ、主屋内に出入りし見学できます。また、かつて農村で行われていた年中行事等の再現展示を行っており、昔ながらの生活や風習を体験することができる場所となっています。

- ◆喜多見5-27-14
小田急線「成城学園前」駅下車 徒歩15分
小田急バス・東急バス「砧中学校下」
または「次大夫堀公園前」下車 徒歩2分



01

雑貨

2021-2022年指定



せたがや お手玉 世田谷オリジナルのお手玉

1,000円(3個入り)(税込)

「せたがや お手玉」は5色染めです。世田谷ホストタウンのロゴマークとお手玉たまちゃんの写真があります。袋も特注でSetagayaの文字と日の丸をあしらいました。お手玉の製作は、障害のある方や高齢者の方にも参加していただき、一つひとつ丁寧に仕上げられています。コロナ禍の中でも家で遊ばすし、上手にできて、落としても、笑顔になるお手玉です。どうぞお楽しみください。

<https://izumikai.jp/>



社会福祉法人 泉会 泉の家 MAP C-5

TEL 03-3417-3451
FAX 03-3417-3463
住 岡本2-33-23
営 10:30~15:30
休 土・日曜・祝日・
年末年始



02

和菓子

2007年指定



栗最中 明治神宮への献上銘菓

250円(1個)(税込)
賞味期限:8日間

喜びを多く見る町=「喜多見(きたみ)」で、定番のおみやげとして愛されている栗最中。栗をかたどった皮の中に柔らかな大納言あんといくつと入っており、食べ応え充分です。明治神宮にも献上された確かな味をぜひご賞味ください。

<https://www.setagaya-1.com/kikugase/>



菓匠 菊ヶ瀬 MAP A-4

TEL 03-3415-1363
FAX 03-3415-1363
住 喜多見8-15-31
営 9:30~20:30
休 水曜



03

飲料

2018-2019年指定



喜多見ブレンド

創業当時より歴史を刻むブレンド

980円(180g)(税込)
賞味期限:60日間

創業1988年以来、愛され続けているオリジナルブレンド。マイルドで香ばしくブレンドならではの旨みが凝縮。ご注文を受けてから小型焙煎機で直火焙煎。好みの味わいや、焙煎の加減をお伺いして、お客様の理想のコーヒー作りをお手伝いします。第3回世田谷キラリ輝く個店グランプリ「グランプリ」受賞。

<https://www.kitami-beanscoffee.com>



ビーンズ喜多見 MAP A-4

TEL 0120-66-7527
FAX 0120-66-7527
住 喜多見8-15-32
営 9:00~18:00
(L.O.17:30)
休 水・日曜



04

和菓子 2021-2022年指定



縁起餅 アボヘボ

神事に由来する喜多見銘菓

220円(1個)(税込)
賞味期限:7日間

古くから世田谷の喜多見に社をかまえる氷川神社の伝統行事で「言寿、進学成就、子孫繁栄、商売繁盛、五穀豊穡」を祈願して新年を祝う行事「アボヘボ」。初代が「喜多見ゆかりの菓子を作りたい。」と考え、氷川神社に許しを得て誕生したのが喜多見銘菓「縁起餅 アボヘボ」。もっちりした求肥に国内産胡桃と沖縄県波照間島の黒糖を加え、国内産きな粉をまぶした菓子。手土産にも人気です!



<https://www.umemura.jp/>

御菓子司 心庵 梅むら

MAP A-4

TEL 03-3480-3575
FAX 03-3480-3575
住 喜多見9-13-12
営 10:30~19:00
休 月曜(祝日を除く)



05

食品 2016-2017年指定



バインミー(魚とトマト)

砧公園散策のお供やパーティーに

650円(1個)(税込)
消費期限:1日間

ベトナムに何度も足を運び、現地で学んだ店主が作るの、ベトナムのソウルフード、ベトナム風サンドイッチです。定番の味は4種類、サクッと軽い特注のフランスパンに肉や魚のメインの具と甘酸っぱい大根と人参のなますをサンド。パクチーやベトナムの魚醤ヌクナムの香りがかせになります。アーティチョークティーなどのドリンクと共に楽しんで下さい。



<https://www.andi-setagaya.com>

ãn di (アンディー)

MAP C-4

TEL 03-3417-3399
FAX 03-3417-3399
住 砧3-4-2
営 10:00~16:00
(パンがなくなり次第終了)
休 木曜



06

洋菓子 2021-2022年指定



和栗の世田谷モンブラン

本物の和栗を贅沢に使った一品

1,600円(税込)
消費期限:当日

狭山産の和栗を11個もたっぷり使用して仕上げる和栗のモンブランです。本物の和栗を贅沢に使って、丁寧に手間暇をかけて一つひとつ手作りしています。そのため、「和栗の世田谷モンブラン」は土・日・月の15:00-19:00、1日8個の限定販売となります。大きなモンブランを食べて、手作りの甘すぎない栗のクリームを味わい、幸せな気持ちになれると思います。



<https://www.ateliersoramame.com/>

アトリエそら豆

MAP B-4

TEL 03-6411-0054
住 砧6-29-5 堀口ビル1F
営 11:30~21:00
休 木曜・第2水曜



07

飲料 2019-2020年指定



ドリップパックコーヒー

(マイルド・ほろにが)

本格的なコーヒーをお手軽に

139円(1袋)/585円(5袋・箱入り)(各税込)
賞味期限:約300日間

祖師ヶ谷大蔵駅そばのコーヒー専門店の味が気軽に楽しめるドリップパックは、お店で人気の2種類のブレンドの豆をさらにグレードアップしてギフト用にパッケージング。パッケージの洒落たイラストと「SETAGAYA」の文字が世田谷みやげにぴったりです。器具を持たなくても手軽に本格コーヒーが楽しめるので自宅用に求める方も。まとめ買いがお得です。



<https://lowkeytone.com/>

ローキートン珈琲店

MAP B-4

TEL 03-3416-0781
FAX 03-3416-0781
住 砧6-37-6-B
営 11:00~19:00
休 月曜(不定休火曜)



08

洋菓子 2016-2017年指定



エンガディナー

伝統菓子がキュートに変身

280円(1個)/1,890円(6個入り)(税込)
賞味期限:21日間

本格的な味をカジュアルに提供する洋菓子店が、フランスの伝統菓子を気軽に食べられる形にアレンジ。スイス、エンガディン地方発祥の大型のお菓子がぎゅっと3センチ×6センチの可愛い直方体になりました。サクサクのサブレの中には香ばしいナッツのヌガー。オフホワイトとブルーの上品な専用のボックスにエンガディナーがぎゅっと収まりスタイリッシュな装いです。



<http://www.prairial-seijo.com/>

プリアリアル成城

MAP B-4

TEL 03-5727-3329
FAX 03-5727-1269
住 成城2-25-9
営 10:00~18:30
休 月曜
(祝日の場合は営業)



09

工芸品 2011年指定



成城さくら染

本物の美しい桜色を身につける

1,980円(チーフ)~16,500円(ストール)(各税込)

成城の桜並木は「せたがや百景」にも選ばれ、長く地元の人たちに愛されてきました。その桜の枝から抽出した色素で染め上げられたシルクのスカーフやチーフは、ほんのり淡いピンク色で、まさに本物の自然な桜色。手触りも柔らかく、日本ならではの染物として海外へのプレゼントにも大好評。



<https://gallerytsuda.blogspot.com>

津田園

MAP B-4

TEL 03-3416-6261
FAX 03-3416-6261
住 成城2-39-2
営 13:00~19:00
休 日曜



10

和菓子

2007年指定



かのこ餅

もちりした不思議な食感

151円(1個)(税込)
消費期限:2日間

素材を生かした独創的な和菓子が揃う『成城あんや』で、幅広い年齢層から愛されている逸品。もちっとした香ばしい皮と、ほどよく練られた後味さっぱりな餡が絶妙な美味しさ。その不思議な食感は試す価値あり!釜の湯が静かに湯気をたてる茶房では、こだわりの甘味や軽食が楽しめます。

<http://www.seijoanya.com>

成城あんや

MAP A-4

TEL 03-3483-5537
FAX 03-3483-5268
住 成城6-5-27
営(販売) 9:00~20:00
(茶房) 10:00~19:30
L.O. 19:00
休 元日以外原則無休



11

和菓子

2007年指定



成城散歩

店名がそのまま商品名に!

118円(1個)(税込)
消費期限:5日間

成城のよさをアピールできるようと、上品な創作和菓子を作り続ける老舗和菓子屋。その店名と同じ名を冠した「成城散歩」は、成城の四季をあらわすシンボルである、桜、蛍、銀杏、富士山がかたどられ、ふんわりした皮でこしあんをくるんだ上質な風味の人形焼。成城のお土産に最適です。

<http://www.seijosanpo.com>

成城散歩

MAP B-4

TEL 03-5490-3741
FAX 03-5490-3741
住 成城6-5-34
営 成城コルティ1F
営 10:00~21:00
休 元日以外原則無休



12

洋菓子

2006年指定



モカロール

厳選した材料と職人の技が融合

1,815円(M)(税込)
消費期限:5日間(夏場のみ冷蔵)

創業当時より人気のモカロールは、薄く丁寧に焼き上げたモカ生地に薫り高いコーヒー風味のバタークリームが渦巻状にくるまれ、熟練の技によって作りだされた伝統が感じられる逸品。ふんわりした食感が口の中に広がり、極上の味わいです。上品なブルーの包装もセンスの良さが感じられます。

<http://www.seijo-alpes.com/>

成城アルプス

MAP A-4

TEL 03-3482-2807
FAX 03-3484-7530
住 成城6-8-1
営 9:30~19:00
休 火曜
(祭日の場合は営業)



13

洋菓子

2010年指定



成城サンド

手軽に楽しめる
上品なバタークリームケーキ248円(1個)(税込)
消費期限:4日間(冷蔵)

上質な和洋菓子が揃う老舗店『成城風月堂』。古くからのファンも多い「成城サンド」は、昔懐かしいバタークリームの食感を気軽に楽しめるよう作られた、シンプルなサンドケーキ。木苺、モカ、チョコレート、抹茶の4つの味を楽しめます。冷凍状態でも発送できるので、ギフトにも便利!

<http://www.seijofugetsudo.com>

成城風月堂

MAP B-4

TEL 03-3482-0551
FAX 03-3482-0553
住 成城6-10-8
営 9:00~20:30
休 元日以外原則無休



14

洋菓子

2015年指定



成城チーズプリン

レアチーズケーキのような濃厚プリン

388円(税込)
消費期限:3日間

素材にこだわり、昔懐かしいガラスの瓶でひとつひとつ丁寧に焼き上げられる成城チーズプリン。北海道産のクリームチーズと生クリームをふんだんに使用した、まるでレアチーズケーキを思わせる濃厚なコクと滑らかな食感で、近隣のスイーツ通からの評価も高い。包装紙に描かれた愛らしい動物のイラストにも心奪われます。

<http://www.thinrah.tokyo>

ティンラ成城

MAP B-3

TEL 03-6411-5069
FAX 03-6411-5069
住 成城7-17-5
営 11:00~17:00
休 月曜・第1第4日曜



15

酒類

2008年指定



ウルトラないも焼酎

良質な紫芋を使用した本格焼酎

2,096円(720ml)(税込)
4,096円(店主手作りびんかご付き)(税込)

祖師ヶ谷大蔵のウルトラマン商店街にある、創業80年の老舗酒店。鮮やかなブルーの瓶にウルトラマンの変身シルエットが映えるオリジナル本格芋焼酎は、種子島の厳選した紫芋を使用し、古来伝統のかめ壺仕込みで丁寧に貯蔵熟成されています。芋のコクがありつつ、後味さっぱりな逸品。

©円谷プロ

16

和菓子

2012年指定



抹茶クリーム大福

冷んやりとろ〜り、
新食感の美味しい大福

150円(1個) / 1,080円(6個入り)
1,728円(10個入り) / 3,456円(20個入り)(各税込)
賞味期限: 冷凍30日間

良質な国産抹茶をたっぷり使用し、20センチも伸びる柔らかな生地の中には抹茶餡と生クリームが入って、マシュマロのようにフワとした冷たい大福。甘さ控えめで、抹茶本来の程よい苦味と香りを楽しめます。一口食べたら感動の新感覚スイーツです。冷凍なら30日保存できるので、贈り物にも喜ばれます。

<https://www.matsudaen.com>



まごころ銘茶 松田園

MAP B-3

TEL 03-3482-6412
FAX 03-3482-6330
住 祖師谷2-4-9
営 10:00~18:00
休 日曜



17

雑貨

2006年指定



©円谷プロ

ウルトラマン商店街 オリジナル印鑑ケース

ウルトラマンシリーズファンには
たまらない!

1,650円(税込)

祖師谷・砧にある3つの商店街の通称がウルトラマン商店街。ここで販売中の印鑑ケースは、表にウルトラマン、中蓋にはバルタン星人のシルエットと、表にウルトラセブン、ウルトラ警備隊マーク、中蓋にはウルトラアイが! 直径12mmまでの印鑑が収納でき、朱肉入れもついた優れたもの。

<https://www.soshigaya.com/>



編集デザイン事務所

MAP B-4

紙魚書房(しみしよぼう)

TEL 03-6411-3652
住 祖師谷3-27-2
営 11:00~(閉店時間は不定)
休 日曜・祝日
(営業日・時間内であっても不在場合があります)



18

洋菓子

2019-2020年指定



バナナフルーツパウンド

新感覚のパウンドケーキ

1,296円(税込)
賞味期限: 8日間

地元で根強い人気の祖師ヶ谷大蔵の老舗洋菓子店の逸品。独自の製法で、シルクのような舌触りで口どけのよいパウンドケーキが出来上がりました。セミドライやピューレのバナナをたっぷり使用し、フランス産のくるみやふくら仕上げたレーズン、自家製レモンピールを加えたケーキはこれまでにないきめ細やかさ。少し大きめのサイズも魅力です。

<https://www.nishikiya-online.com/>



コンディトライ・ニシキヤ

MAP B-4

TEL 03-3482-0482
FAX 03-3482-3991
住 祖師谷3-32-3
営 8:30~19:30
休 木曜、
月2回水・木曜連休



19

洋菓子

2017-2018年指定



自家製フィナンシェ

お金持ちを意味するリッチな焼菓子

200円(1個)(税込)
賞味期限: 10日間

フレンチやイタリアンの名店に加え、パティスリーでも経験を積んだオーナーシェフが焼くフィナンシェは基本に忠実なクラシックタイプ。焦がしバターの香りが芳醇な焼き菓子は1個でも満足できる美味しさ。常温で10日ほど美味しくいただけます。プレーンに加え、時々コーヒーや抹茶などのバリエーションもあります。

フェイスブック ホームページ



左: <https://www.facebook.com/nocdoor/>
右: <https://noctambule2015.com/>

Noctambule (ノクトンブル)

MAP B-3

TEL 03-5787-7255
住 祖師谷4-24-23
横山ビル1F
営 18:00~0:00
休 火・水曜



AREA 7

千歳烏山駅周辺

人気音楽ユニットが 目を付けた穴場 給田

音楽ユニット「水曜日のカンパネラ」の楽曲『バッキングラム』では給田が取り上げられています。「♪1570064 (給田の郵便番号) 東京都にある世田谷給田」で始まる歌詞は、一度聴いたらやみつきになること間違いなし! 給田の面積も歌詞に取り上げられているほか、ミュージックビデオ(MV)では給田と書かれた標識や看板なども登場しており、実際にロケも行われています。世田谷みやげを買いがてら、MVに登場するスポットを巡るというのも楽しいかも。

◆住所: 給田1~5丁目



MVはこちらから
ご覧いただけます→



01

和菓子

2008年指定



羽衣

霜柱を踏んだときのような新食感

324円(しょうゆ) / 378円(胡麻、からし、黒こしょう、さとう)(各税込)
賞味期限: 90日間

原料米に“こがねもち”を使用した餅を、かんなで透ける程の薄さに削り、味と風味を引き出すために天日干しで乾燥させてから手焼きで仕上げた逸品。かんなで餅を1ミリにも満たない薄さに削る技術を持つ職人は、現在では数少なく、まさに職人技。パリパリした軽い食感がクセになります。

あられ・おかき 万寿越(ますこし) MAP B-2

TEL 03-3300-8544
住 粕谷4-16-9
営 9:00~20:00
休 不定休



02

食品

2008年指定



成城ハニー

世田谷の濃厚な
天然ハチミツを味わう

2,160円(140g)(税込)
賞味期限:2年間

自然農法で無農薬のブルーベリーを栽培し養蜂も営む『穴戸園』は、世田谷で300年も続く農家。美味しいハチミツを採るためにバラやハーブ、柑橘類を育て、養蜂箱に住む蜂が様々な蜜を集めてきます。糖度80度以上の「成城ハニー」は、濃厚な花の香りがするフルーティなハチミツです。



<https://shishidoen.com>

穴戸園

MAP A-3

TEL 03-3307-5154
FAX 03-3307-2060
住 上祖師谷4-7-1
営 10:00~18:00
休 不定休



03

食品

2018-2019年指定



世田谷産の果実たちで作ったジャム

(夏みかん・レモン・ライム・びわ・柿・梅・マルベリー・やまもも等)
せたがやそだちの手作りジャム

400~600円(150g)(税込)
賞味期限:90日間

福祉作業所で作られる世田谷区内で生育した果実を使用したジャムです。世田谷区内の公園などの公共施設のほか、近隣の家庭から提供される柑橘類や梅を使用しており、高齢等で採取が難しい場合は出張して採取します。提供のお礼に利用者が庭の枝草刈りをするお手伝いも。果物の味が引き立つようシンプルに作られたジャムは季節ごとに種類が変わります。



<http://karasuyama.jp/>

鳥山福祉作業所(工房asi)

MAP B-1

TEL 03-3326-8001
FAX 03-3326-8010
住 北鳥山1-29-15
営 9:00~17:00
休 土・日曜・祝日・
年末年始



04

和菓子

2013年指定



せたがや文学サブレ

成績アップの予感大!?

100円(1個)(税込)
賞味期限:25日間

世田谷文学館や大宅壮一文庫など、文学関連の施設が数多くあり、徳富蘆花をはじめ、今も昔も多くの文豪たちに愛される世田谷。そんな文学の似合う町にちなんで作られたのが、鉛筆の形のサブレ「せたがや文学サブレ」です。詰合わせの際には原稿用紙に包んでもらえるとあって、入学祝いや卒業祝いの贈り物としても好評!



<https://twitter.com/qauDORC0cs7iLwn>

紅谷

MAP C-2

TEL 03-3303-3356
FAX 03-3303-3356
住 八幡山3-34-16
営 8:30~19:30
休 日曜



05

和菓子

2007年指定



ママン

当時のままのパッケージが懐かしい

135円(1個)(税込)
賞味期限:6日間

大正から続く根津好月堂から独立し、昭和41年に八幡山に開店。和菓子和洋菓子が揃う店。当時から定番の「ママン」は、ふんわり焼き上げた素朴な味のブッセに口どけよいチーズバタークリームとさわやかな杏ジャムがサンドされています。口にすれば遠い昔の懐かしい記憶が蘇ってきます。



和洋菓子 好月堂

MAP C-2

TEL 03-3303-5316
FAX 03-3303-5219
住 八幡山3-35-24
営 11:00~20:00
休 火曜



06

洋菓子

2021-2022年指定



ブルドネージュ

(プレーン・チョコ)

老舗洋菓子店の自信作

194円(3個入り)(税込)
賞味期限:21日間

「ブルドネージュ」はナッツやチョコをクッキー生地で包み焼き上げた商品で、食感も良く、お茶うけはもちろん、贈答品としても人気の高いお品です。当店では、焼き菓子の地方発送も承っております。「ブルドネージュ」を通じて、東京だけではなく、地方の方にも世田谷の魅力を発信していきたいと考えております。

ホームページ インスタグラム



左:<https://genoise.jp>
右:<https://www.instagram.com/genoisekarasuyama/>

ジェノワーズ鳥山店

MAP B-2

TEL 03-3309-5732
FAX 03-3309-5732
住 南鳥山6-3-15
IKビルB1
営 10:00~21:00
休 無休
(夏季・年始のみ休業あり)



07

和菓子

2007年指定



フレッシュパンセ

サクッ、フワッとした生地が魅力

152円(1個)(税込)
賞味期限:30日間

その日の気温や湿度によって生地の“混ぜ”と“焼き”を、今なお手作業で調整する職人技で作られている「フレッシュパンセ」。この工程こそが、外はサクッと中はしっとり独特の食感を守っています。定番のチーズバターとアンズジャムの他に、季節限定もご用意しています。

ホームページ インスタグラム



左:<https://www.tokachi-tachibana.co.jp/kashintachibana/>
右:https://www.instagram.com/tokachi_tachibana/

菓心たちばな 千歳鳥山本店 千歳鳥山南口店

MAP B-2

千歳鳥山本店
TEL 03-3309-2341
FAX 03-3309-2369
住 南鳥山6-4-14-1F
営 9:30~19:00
休 年中無休

千歳鳥山南口店
TEL 03-6909-1215
FAX 03-6909-1220
住 南鳥山5-13-8清水ビル1F | 営 9:30~17:30
休 年中無休 ※休日、営業時間は変わる場合がございます。



08

飲料 2012年指定



スペシャルティブレンド ちとから

冷めても美味しい高品質コーヒー

1,080円(200g) / 2,480円(500g) (各税込)
賞味期限: 2ヶ月間

店舗のある千歳烏山の愛称“ちとから”にちなんでネーミングのコーヒー。少し高価で高品質な原料を吟味し(スペシャルティコーヒー100%使用)、優しく飲みやすくバランスのとれた味。ほのかにフルーティーな風味があり、後味はすっきりしているのが特徴です。自分用にもプレゼントにも最適な品。



<https://www.mokajava.co.jp>

モカジャバ

MAP A-2

TEL 0120-352-453
住 南烏山6-27-9
グレースYK101
営 10:00~19:00
休 火曜



09

食品 2006年指定



区内産の農産物 せたがやそだち

世田谷で育った安全・安心な農産物

時価

世田谷区内の農家で生産された野菜や果実は、自然の恵みをたっぷり受けて育った農産物。大地に生える双葉に「せたがやそだち」と書かれたロゴマークをつけ、各農家やJAの共同直売所で主に販売されています。まさに、地元で生産した農産物を地元で消費する“地産地消”のスタイルです。

世田谷区内農協協議会

MAP B-2・C-6

世田谷区内の各農家 JA東京中央共同直売所

- 【販売先】
●JA東京中央ファーマーズマーケット千歳烏山 南烏山6-28-1 TEL 03-5313-7711
●JA東京中央ファーマーズマーケット二子玉川 鎌田3-18-8 TEL 03-3708-1187
【問い合わせ先】
●世田谷区経済産業部都市農業課農産振興係 太子堂2-16-7 TEL 03-3411-6658
●JA東京中央本店組織広報室 粕谷3-1-1 TEL 03-5314-3535
●JA世田谷目黒農相談室 桜新町2-29-1(ファーマーズセンター) TEL 03-3428-5211

10

食品 2018-2019年指定



ヤスさん秘伝の 手作り肉まん

ふわもちジュワの手作り肉まん

250円(1個)(税込)
賞味期限: 90日間(冷凍)

この道40年以上、上海料理店のマスターの作る手作り肉まんはイベントでも大人気。ミンチ肉を使わず、国産豚バラ肉を叩いて作る自慢の餡は、くどくなくとってジュシー。タケノコ、しいたけ、長ネギと合わせ、シンプルな塩味の上海風に仕上げられています。しっかり発酵させたふわふわ、もちりした軽い皮の肉まんは何個でも食べられます。



<http://www.kaen130212.com/>

中国上海料理 佳燕(かえん)

MAP C-2

TEL 03-3329-0778
FAX 03-3329-0778
住 杉並区上高井戸1-7-25
ヴィラハ幡山
営 月~金 11:30~14:00
17:00~22:00
土・日・祝 17:00~22:00
休 無休



※八幡山商福会商店街振興組合加入店

1ヶ所で世田谷みやげを
複数ゲット!

常設販売

世田谷区内だけでなく、都内各地のスーパーマーケット等で世田谷みやげ指定商品を常設販売しています。

※令和3年12月現在の情報です。各店舗での取扱商品等は、変更になる場合がありますので、ご注意ください。



世田谷区は広く、世田谷みやげ指定商品も数多くあるため、それぞれのお店を訪ねて商品を購入するのも大変です。そんな方にお勧めしたいのは、常時数種類の指定商品を取り扱っているスーパーマーケット等。一度にまとめて世田谷みやげを購入できます。

小田急OX

- 梅ヶ丘店
- 経堂店
- 狛江店
- 座間店
- 新百合ヶ丘店
- 成城店
- 祖師谷店
- MART新百合ヶ丘店

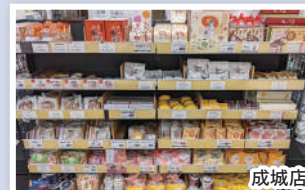

クイーンズ伊勢丹

- 白金高輪店
- 杉並桃井店
- 仙川店
- 三鷹店
- 武蔵境店
- 国分寺店

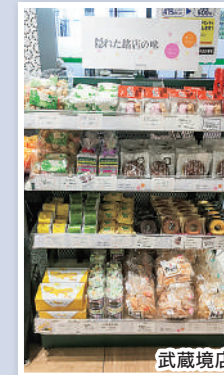

東急ストア

- 上池台店
- 三軒茶屋店
- 洗足店
- 調布店
- フードステーション用賀店
- フードステーションミニ二子玉川駅構内店
- プレッセ田園調布店 ●プレッセ目黒店
- プレッセシブヤデリマーケット



喫茶JOY

世田谷産業プラザ(世田谷区太子堂 2-16-7 1F)にあるオープンな喫茶店



世田谷区にふるさと納税（寄附）をくださった皆様へ

世 谷 み や げ をお届けしています

心のふるさととは、今いるココ。

日本各地の魅力的な返礼品がもらえるというイメージが強い“ふるさと納税”

しかし、ふるさと納税制度はもともと、寄附を通じて

自分の故郷やゆかりのある自治体を応援するために創設された制度です。

世田谷区では「FURUSATO is SETAGAYA.(ふるセタ)」の想いを胸に、

共感を呼ぶ取組みにふるさと納税をいただくことで、

寄附を通じた“ふるさと世田谷”への応援を募っています。

寄附へのお礼の品も、このような想いから、区の実績を知っていただけるものをお贈りしています。

世田谷にゆかりのある逸品を集めた世田谷みやげもそのひとつ。

世田谷の魅力をお届けします。

※3万円以上の寄附が対象です。

※区外在住の方が対象です。制度上、区内にお住まいの方にはお贈りすることができません。あらかじめご了承ください。

Line up

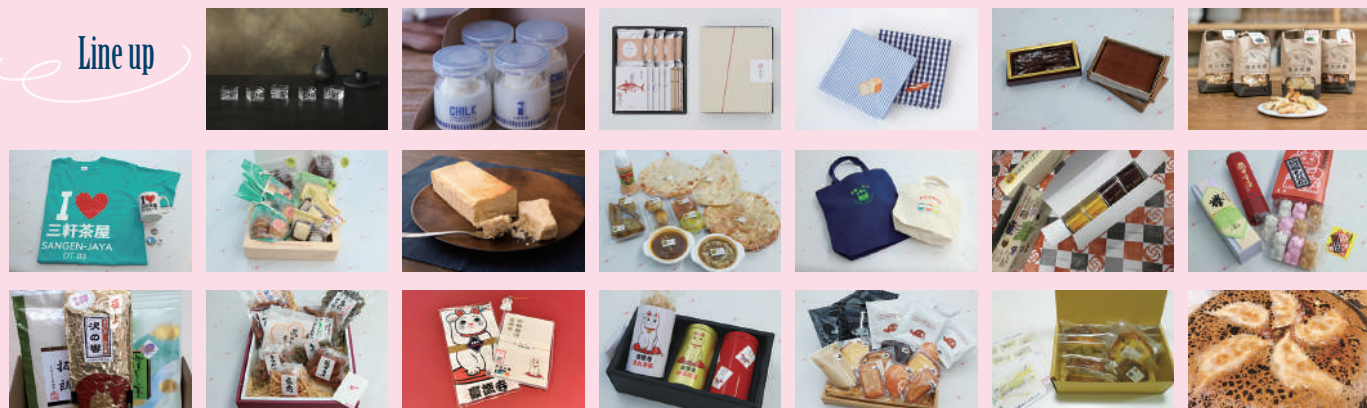

ふるさと納税は、 まちを良くする仕組みです

ふるさと納税（寄附）先を、自分の寄附金が「何に使われるか」で選んでみませんか？

- スポーツ推進のために
- 若者の進学を支えるために
- 子どもや子育て支援のために
- 福祉や市民活動のために
- みどりを守り、増やすために
- 学校教育のために
- 文化・芸術の振興のために
- 災害対策のために
- 姉妹都市等との交流や地域の国際化の推進のために
- 医療的ケアが必要な子どものために
- 新型コロナ対策のために
- 区政全般のために

ほかにも、個別の取組みに寄附を募っている場合があります。詳しくは、区のホームページをご覧ください。

新しい区民会館等の整備に 本庁舎等整備プロジェクト



本庁舎を改築し、世田谷区民会館ホールを保存・改修します。寄附金は、様々な立場の人が快適で使いやすい施設にするための整備費用として幅広く活用させていただきます。



区 HP から

ふるさと納税

で検索!



<https://www.city.setagaya.lg.jp/mokuji/kusei/004/006/002/d00162650.html>



※こちらのお礼の品は、令和3年度の活用商品です。



世田谷区と縁組協定締結40周年

川場村

川場村は群馬県の北東部、武尊山の南麓に広がる、自然が豊かな農山村です。山すそに広がる田園風景は「日本のふるさと」そのもので四季折々に風光明媚な村です。

高原野菜や果物、稲作に最適な涼しい気候で、村のブランド米である「雪ほたか」やりんごの「ぐんま名月」は大変人気があります。道の駅「川場田園プラザ」や川場スキー場、日本百名山の武尊山などがあり、年間を通してたくさんの観光客が訪れています。

世田谷区は、この川場村と昭和56年に縁組協定を締結して令和3年で40周年を迎えました。区民の「第2のふるさと」として、区立小学校5年生の移動教室をはじめ、区民と村民による様々な交流を続けています。区内のイベントでも、川場村の新鮮な農産物や人気のあるヨーグルトなどの物産販売を行っています。

川場村
マスコットキャラクター
「かわたん」



世田谷区・川場村
縁組協定40周年
おめでとー!!!



田園風景



武尊山



川場太郎地区

川場村特産品紹介

01 川場産コシヒカリ「雪ほたか」

「武尊山」より湧き出るミネラル豊富な清らかな雪解け水と、昼夜の寒暖差が甘みがあり、風味豊かな「雪ほたか」を育みました。生産者一人ひとりが丹精込めて作り上げたお米です。



02 のむヨーグルト

地元で丹精込めて育てた牛から搾乳した生乳だけを使用。さらに安定剤・香料・保存料等を使用しておりませんので、牛乳の栄養分をそのまま受け継ぎ、自然の風味も生きています。



03 プレミアムヨーグルト

優しい甘さと蜂蜜の香りが高級感たよう、濃厚でコクのあるプレミアムなヨーグルトに仕上げました。口当たりは滑らかで、上品な甘さが口の中いっぱいに広がります。贅沢な気分になれる自慢の一品は、ご贈答品にもぴったりです。



04 プレミアムシードル

武尊山から流れ出るミネラルたっぷりの天然水と、自然豊かな川場村産「ふじりんご」を100%使用し、贅沢なシードルに仕上げました。添加物を一切使用しないで製造された果実酒となっているため、りんごの新鮮な香り、爽やかにほじける炭酸、みずみずしい味を楽しんでいただけます。



05 川場ビール

川場のシンボル「武尊（ほたか）」の山々から流れ込む美味しい「水」を醸造水として、副原料も一切使用しない麦芽100%のビール。丹精込めて作り上げた自慢の逸品です。コクや香りにこだわりながらも、日本人に飲みやすい仕上がりになっております。



06 アップルパイ

川場産のりんごでおいしい煮リンゴを作り、職人の手で作られた特性のパイ生地の一つひとつ丁寧に包み焼き上げたアップルパイ。上品な甘さで道の駅川場田園プラザの人気商品の一つになっております。



07 りんご・ぶどう・ブルーベリー

りんごやぶどう、ブルーベリーなどの果樹園がたくさんある川場村では、7月初旬のブルーベリーから11月のりんごまで、旬の果物のもぎたての味を楽しめます。道の駅のブルーベリー公園では無料で摘み取り体験ができます。



ご購入可能な場所

道の駅 川場田園プラザ

武尊山の麓に広がる自然豊かな環境で一日中遊べて美味しいモノいっぱいのタウンサイト。



お問い合わせ

(株) 田園プラザ川場
TEL: 0278-52-3711 群馬県利根郡川場村萩室 385
受付時間: 9:00 ~ 17:00
直販サイト: <https://www.denenplaza.co.jp/shop/>



世田谷のお店を応援する キャッシュレスな地域通貨

みんなの生活を
応援するよ!!

「せたがやPay」



「せたがや Pay」は、世田谷区の支援のもと、世田谷区商店街振興組合連合会が2021年2月に提供開始した、世田谷区内で使用できるデジタル地域通貨です。「せたがや Pay」アプリをダウンロードしてセブン銀行ATMから現金をチャージすることで世田谷区内の「せたがや Pay」加盟店でキャッシュレス決済が利用可能です。



商店街でのせたがや Pay PR ブース出店の様子

皆様の力で地域を盛り上げよう! せたがや Pay 利用可能店舗は ぞくぞく拡大中!

(詳しくは、HP をチェック!)

じもと
世田谷区と一緒に盛り上げませんか?
加盟店募集
お申し込みはこちらから▶

世田谷区民以外の方でも
利用可能です!

せたがやPay で検索

InstagramやTwitterで
せたがやPayの今を発信しています。
@setagaya_pay #せたがやPay で検索

メール
contact@setagayapay.com

コールセンター
「せたがや Pay」お問い合わせ先
050-3647-3205
平日10:00~18:00 ※土・日・祝を除く
世田谷区商店街振興組合連合会「せたがやPay」事務局
住所：東京都世田谷区太子堂2-16-7 世田谷産業プラザ2F

i 三軒茶屋 観光案内所
Sangenjaya Tourist Information

SANCHA³
サンチャキューブ



最新の世田谷情報を手に入れるならココ!

世田谷を訪れる方々への観光案内や、旬なイベント情報、スポット情報を発信している観光案内所「SANCHA³ (サンチャキューブ)」は、駅直結でアクセスも良好です。三軒茶屋へお寄りの際は、ぜひご利用ください。観光パンフレットの配布、ボランティアガイドツアー等の申込受付もいたします。近年、地元へ目を向けるマイクロツーリズムが注目されています。この機会にぜひ世田谷を楽しむために、ご活用ください。

開所時間 / 10:00 ~ 18:00
定休日 / なし
(12月29日~1月3日は除く)
場所 / 東急世田谷線
「三軒茶屋」駅改札前
(太子堂 4-1-1)

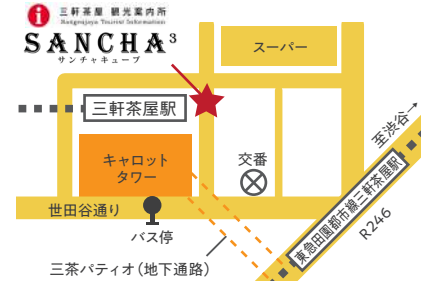

世田谷みやげアンケート

アンケートに答えて、世田谷みやげにちなんだ景品をGETしよう! 世田谷みやげに関する簡単なアンケートにご回答いただくと、**抽選で20名様に素敵な景品をプレゼント**★

■方 法■

区内在住?
区外在住?

自由な意見・感想を
お聞かせください!

■観光案内所で回答

三軒茶屋観光案内所「SANCHA³ (サンチャキューブ)」にあるアンケート用紙でその場で回答
※観光案内所の詳細は
ページ上部をチェック!

■メールで回答

- 1 右のQRコードから、または応募メールアドレス (kanko@setagaya-icl.or.jp) にメールを作成
 - 2 件名に「世田谷みやげアンケート」と入力し、空メールを送信
 - 3 事務局から届くメールアンケートに返信により回答
- ※アンケートメール送信まで数日いただく場合があります。あらかじめご了承ください。

あなたがお好きな
世田谷みやげは?

QRコードから
メール作成!



購入の
ご用途は?

世田谷みやげ
知ってましたか?

■募集期間■

2022年3月1日火 ~ 9月30日金まで

ぜひ世田谷みやげに
してほしい商品はありませんか?

※当選された方には、景品を贈呈するため、送付先や連絡先等をお伺いいたします。あらかじめご了承ください。お伺いした個人情報については、当アンケートの景品を送付する目的以外には使用いたしません。
※当選者の発表は、景品の発送をもってかえさせていただきます。

INDEX

洋菓子

セタガヤバターカステラ／ペンギンペストリー	8、30	12
和菓の世田谷モンブラン／アトリエそら豆	10、42	6
ブルドネージュ(ブレン・チョコ)／ジェノワーズ烏山店	10、49	6
CHILK(チルク)／cafe The SUN LIVES HERE(カフェサンリブズヒー)	13	2
とろけるカスタードプリン／銭場商店	15	8
最高級生チョコ／三軒茶屋アーモンド洋菓子店	16	9
レモンケーキ&ロシアンティケーキ／ケーキ工房 七つの水仙	19	2
経堂 禪温 sion 至福のフロマージュ／禪温 sion	20	4
世田谷代官シフォン／ロンアンド メリー	23	14
ブブさんぼ／Patisserie Religieuses(パティスリーリジューズ)	24	17
マフィンラスク／ル・マフィン・プレシュー	25	10
世田谷マロンロール／フルーツパーラー ICHIMAN	25	20
ミックスクッキー／東京カヴェナント教会のぞみ園	26	1
下北沢ケーキ饅頭ふっくり〜む／ニッコンロール	27	5
Tokyo castella ball／ベビーカステラ専門店 菓子工房【青いレング】	28	6
カップケーキ／N.Y.Cupcakes	28	8
豪徳寺くるみクッキー／プチプラム	31	15
オリジナルクッキー／パティスリークレヨン	34	4
せたがやそだちのアップルパイ／パイ焼き茶房	35	5
プリントクッキー／社会福祉法人はる 社会就労センター パイ焼き室	35	6
世田谷シフォン／世田谷ファームランド	36	10
パウムターヘン(0号ブレン)／世田谷 桜新町 ヴィオン	38	2
シヨコラ・ド・ISONOKE／ブラチノ桜新町店	38	4
ニコタ栗サブレbyニコタ栗うぼ／恵那川上屋 二子玉川店	39	5
ハンドメイドキャンディー／		
TIK TOK HANDMADE CANDY (ティックトックハンドメイドキャンディ)	40	8
エンガディナー／プレリアル成城	43	8
モカロール／成城アルプス	44	12
成城サンド／成城風月堂	45	15
成城チーズプリン／ティンラ成城	45	14
パナナフルーツパウンド／コンディトライ・ニシキヤ	46	18
自家製フィナンシェ／Noctambule(ノクトンプル)	47	19

和菓子

世田谷エールおかし／三軒茶屋 おかしあられの大黒屋	7、16	10
主張しすぎる「もなか」/RARASAND SETAGAYA	8、29	11
縁起餅 アボヘボ／御菓子司 心庵 梅むら	10、42	4
チョコレートまんじゅう／下馬いせや	14	5
多摩川清流 茶沢のあゆ／御菓子司 竹翁堂	17	12
世田谷娘(せたがやっこ)／相馬製菓	21	8
せたがや侍の金平糖／理・美容院 Hair Studio F&F	23	13
たまでん羊羹／まちもりカフェ	24	15
たい焼き／ちよだ	24	16
招福もなか／亀屋	25	19
たいやき／たつみや	26	2
塩みっかりんとう／東京 世田谷 升本屋	29	10
梅どら／京あづま	32	19
等々力溪谷 鈴もなか／和菓子処 八洲(やしま)	35	7

玉川仲宝米巨(たまがわなかたからおこし)／小鳥屋 菊田製菓	36	8
サザエさんどら焼き／桜の社 伊勢屋	38	3
栗最中／菓匠 菊ヶ瀬	41	2
かのご餅／成城あんや	44	10
成城散歩／成城散歩	44	11
抹茶クリーム大福／まごころ銘茶 松田園	46	16
羽衣／あられ・おかし 万寿越(ますこし)	47	1
せたがや文学サブレ／紅谷	48	4
ママン／和洋菓子 好月堂	49	5
フレッシュパンセ／菓心 たちばな 千歳烏山本店 千歳烏山南口店	49	7

パン

千寿の角食／千寿	9、31	17
----------	------	-----------

食品

まるごとリオ・ジャム&シロップ／佐藤青果店(有限会社まるご)	7、17	13
ちとからライス／洋風食堂はしぐち亭	7、19	1
イペリコ豚のビール煮込み／梅ヶ丘ピストロくるみ	8、27	3
ツルツルもっちり食感!グルテンフリー 米粉麺(藍麺、とうもろこし麺、玄米麺)／アンシェーヌ藍		
ギフトセット「のむ天然おだし【雅】みやび」／	14	3
雅結寿(みやびゆいのじゅ)	15	6
豚ロース味噌漬／肉の染谷	17	14
2人用 カレーセット／スパイスマジック	21	7
元祖ゴロゴロ肉 羽根木餃子／世田谷 羽根木餃子	32	20
トロトロやわらかスベアリブ／gigli 89 tokyo(ジリトウキョウ)	34	3
おかずキムチ／杉山食品工業株式会社	36	9
バインミー(魚とトマト)／ân di (アンディー)	42	5
成城ハニー／穴戸園	48	2
世田谷産の果実たちで作ったジャム／烏山福祉作業所(工場asi)	48	3
区内産の農産物 せたがやそだち／		
世田谷区内農協協議会・世田谷区内の各農家・JA東京中央共同直売所	50	9
ヤスさん秘伝の手作り肉まん／中国上海料理 佳燕(かえん)	50	10

飲料

Charliemama's COFFEE／		
IVORY合同会社 ママ応援プロジェクト	7、22	10
二子玉川珈琲／NEW VALLEY	9、39	7
松陰ブレンド／珈琲家あこのろ	18	15
駒沢スペシャル／珈琲豆 ROAST komazawa	21	6
カムカムコンク／東京農大発 株式会社メルカード	22	9
極上 沢の響／しもきた茶苑天山	28	7
スジガネ ブレンド／筋金珈琲焙煎所	29	9
喜多見ブレンド／ビーンズ喜多見	41	3
ドリップバックコーヒー(マイルド・ほろにが)／ローキートン珈琲店	43	7
スペシャルティブレンド ちとから／モカジャバ	50	8

酒類

世田谷 手造りビール 経堂エール／後藤醸造	20	3
フタコエール／ふたこビール醸造所	39	6
用賀の郷／リカー&ワイン マツモト	40	9
ウルトラないも焼酎／三河屋酒店	45	15

雑貨

ひょうたんランプ体験キット/田舎ごっこ(印章店山椒堂内)	8、27	4
豪徳寺招き猫手ぬぐい／たまでんカフェ山下	9、30	14
世田谷和綿ダブルガーゼハンカチーフ／		
メイド・イン・アース／株式会社チーム・オースリー	9、33	1
せたがや お手玉／社会福祉法人 泉会 泉の家	10、41	1
Setagaya Ring／オーダーメイドジュエリー アダン	14	4
ハンカチ／H TOKYO	15	7
松陰めがねクロス／時計・メガネの美松堂	18	16
せたがやトートバッグ／はんこ広場 世田谷店	23	12
せたせんポストカード／社会福祉法人 めぐはうす まごの手便	32	18
しらうめオリジナルハンカチ／白梅福祉作業所	33	21
ねんどのハミガキ／株式会社ポディクレイ	34	2
ウルトラマン商店街 オリジナル印鑑ケース／		
編集デザイン事務所 紙魚書房(しみしよぼう)	46	17

衣料

三軒茶屋Tシャツ／三恵	16	11
たま電Tシャツ／ホワイランドリー	22	11
豪徳寺Tシャツ／豪徳寺商店街振興組合/ホームショップうわぼ	30	13
世田谷キャベリンハット(つば広帽子)／		
ピーチブルーム帽子店・帽子教室	31	16

化粧品

世田谷コスメ／株式会社 サルボ	37	1
-----------------	----	----------

工芸品

アクリル拵 mas/mas(マスマス)／株式会社 TOMONARI	13	1
浮き出る醤油皿〜鶯草〜／株式会社 橋光宇(世田谷の彫刻屋さん)	20	5
深沢木箸／東京工房	37	11
成城さくら染／津田園	43	9

索引

世田谷みやげ

発行者・主催

公益財団法人世田谷区産業振興公社

世田谷区太子堂2-16-7 世田谷産業プラザ4F

☎03-3411-6715

https://www.setagaya-icl.or.jp/

共催

世田谷区商店街連合会

後援

世田谷区

東京商工会議所世田谷支部

制作

たまがわ5 0 合同会社

世田谷区玉川2-2-1

二子玉川ライズ パースモール201

印刷

第七広告株式会社

世田谷区成城9-29-13-201

令和4年3月発行

注意事項	掲載された店舗・商品・価格等は、令和3年12月現在の情報です。変更になる場合がございますので、お出かけ前にご確認ください。
視覚障害をお持ちの方へ	視覚障害をお持ちの方や通常の印刷物を読むことが困難な方のため、パンフレット「世田谷みやげ2022」の音声版(DAISY版)を作成しています。貸し出しをご希望の方は、公益財団法人世田谷区産業振興公社へお問い合わせください。



世田谷区は、アメリカ合衆国のホストタウン・共生社会ホストタウンです。アメリカ合衆国との交流などをきっかけに、一人ひとりの個性が尊重され、障害のある人もない人も暮らしやすい「共生のまち世田谷」の実現を目指しています。



小さな大好き、
とまらない。



世田谷まちなか観光交流協会



公益財団法人 世田谷区産業振興公社